ТПП К1

ДЕЛО № ___

ТЕХНИЧЕСКИЙ ПАСПОРТ
на
жилой дом
проспект Шмидта, 10 *(с 64 кв. по 135 кв.)*
г.Когалым

МО городской округ г.Когалым

На _____ листах

НОМЕР ПОМЕЩЕ-НИЯ	НАИМЕНОВАНИЕ ПОМЕЩЕНИЯ	ПЛОЩАДЬ
1	ПОДВАЛ	39.47
2	ПОДВАЛ	24.62
3	ПОДВАЛ	48.38
4	ПОДВАЛ	32.10
5	ПОДВАЛ	38.41
6	ТЕПЛОУЗЕЛ	41.22
7	ЛЕСТНИЧНАЯ КЛЕТКА	-
8	ТЕХНИЧЕСКИЙ ПОДВАЛ	32.39
9	ТЕХНИЧЕСКИЙ ПОДВАЛ	60.53
10	ПОДВАЛ	25.03
11	ЭЛЕКТРОЩИТОВАЯ	15.39
12	ПОДВАЛ	19.32
13	ПОДВАЛ	27.13
14	ПОДВАЛ	31.31
15	ЛЕСТНИЧНАЯ КЛЕТКА	—
16	ПОДВАЛ	31.31
17	ПОДВАЛ	35.98
18	ПОДВАЛ	21.96
19	ПОДВАЛ	46.02
	ИТОГО:	570.57

568,9

5.1 Доступность зданий для маломобильных групп населения.

В проекте учтены условия передвижения маломобильных групп населения. При входах в здание запроектированы пандусы с продольным уклоном 8°. Ширина пандуса в чистоте - 1,0м. Несущие конструкции пандуса выполнены из металла с пределом огнестойкости R60. Вдоль обеих сторон пандуса устанавливаются ограждения с поручнями в два ряда соответственно на высоте 0,9 и 0,7м. Поручни запроектированы с учетом технических требований к опорным стационарным устройствам по ГОСТ-у Р51261.

В полотнах наружных дверей жилого дома предусмотрены смотровые панели, заполненные прозрачным, ударопрочным материалом.

На входе в здание предусмотрено контрольное устройство, приспособленное для пропуска инвалидов.

Пассажирские лифты запроектированы с учетом размещения в них инвалидов на креслах-колясках.

6.1 Техно-экономические показатели.

Количество этажей	9 этажей
Количество квартир	72 кв.
в том числе 1-комнатных	27 кв.
2-комнатных	27 кв.
3-комнатных	18 кв.
Площадь квартир	4995,45м2
Общая площадь квартир	5396,40м2
Площадь жилого дома	6498,49м2
Технический подвал. Полезная площадь (внутр. обмер)	570,57м2
Технический подвал. Общая площадь (наруж. обмер) ~~741,8м~~	674,92м2 (104,35 (вн. обм.))
Общий строительный объем	
в том числе выше +/-0,00	16987,70м3
ниже +/-0,00м	1683,40м3
Площадь застройки	804,00м2

В ПРОИЗВОДСТВО РАБОТ
ПП "Когалымнефтегаз"
Гл. инж. Р. Кудинский
02 10 07

ВЗАМ. ИНВ. N
ПОДП. И ДАТА
ИНВ. N ПОДЛ.

Российская Федерация
Тюменская область
Ханты-Мансийский автономный округ-Югра

Филиал ФГУП « Ростехинвентаризация-Федеральное БТИ» по ХМАО-Югра
Когалымское подразделение

Область (край, республика) *Тюменская область*

Район _____

Город (другое поселение) *г. Когалым*

Технический паспорт
на жилой дом

(наименование здания, сооружения и др. объектов учета)

расположенный по адресу: *ул. (пер.) проспект* ***Шмидта, 10***

Инвентарный номер	*71:183:002:000018930*
Кадастровый номер	*86:17:010111:31:71:183:002:000018930*
Реестровый номер	
Дата внесения сведений в реестр	

Составлен по состоянию на 23 мая 2008г.

АЗС 18.12.2013г.

Экспликация площади земельного участка

Площадь участка				Незастроенная площадь									
о мен-ам	по фактич. пользов.	в том числе		твердые покрытия			площадки		Грунт	под зелеными насаждениями			
		застро-енная	незас-троен-ная	проезда	троту-ара	прочие	детские	спор-тивные		придо-мовый сквер	газон с деревь-ями	газоны, цветник, клумбы	плодо-вый сад
1	2	3	4	5	6	7	8	9	10	11	12	13	14
0	0	847,1		0	0	0	0	0	0	0	0	0	0

Уборочная площадь

Дворовая территория									Уличный тротуар				арочный проезд
его	Асфальт		Площадки			грунт	Зеленые	Всего	В том числе				
	проезд	тротуар	детские	спортив-ные	прочие		насажде-ния		асфальт	зеленые насажде	грунт	плодо-вый сад	

Данные по инженерным сетям к жилому дому

№ п/п	Наименование	Ед. измерения		2008г.
1.	Наружные тепловые сети (протяженность трассы)	п.м		25,02 Безканальная
	Общая длина трубопровода	п.м		50,04
	Диаметр труб	мм		89*3,5
	Материал труб			Сталь
	Глубина заложения	м		Подземная 0,5
2.	Наружные сети водоснабжения (протяженность трассы)	п.м		25,02 Безканальная
	Общая длина трубопровода	п.м		50,04
	Диаметр труб	мм		89*3,5
	Материал труб			Сталь
	Глубина заложения	м		Подземная 0,5
3.	Наружные сети фекальной канализации	п.м		28,11 Безканальная Безнапорная
	Диаметр труб	мм		325*6
	Материал труб			Сталь
	Глубина заложения	м		Подземная 2,0
4.	Наружные сети ливневой канализации	п.м		28,05 Безканальная Безнапорная
	Диаметр труб	мм		219*6
	Материал труб			Сталь
	Глубина заложения	м		Подземная 1,80
5.	Наружные сети телефонизации (протяженность трассы)	п.м		25,0
	Общая длина кабеля	п.м		1261,4
	Марка кабеля			ТПП 100*2*0,4
	Глубина заложения	м		Подземная 0,80
6.	Наружные сети диспетчеризации (протяженность трассы)	п.м		В существующей канализации
	Общая длина кабеля	п.м		173,4
	Марка кабеля			КСПП 1*4*0,9
	Глубина заложения	м		Подземная 0,80
7.	Наружные сети электроснабжения 0,4 кВ (протяженность трассы)	п.м		108,0 Гильзы – асбестоцементные трубы d-100мм
	Общая длина кабеля	п.м		216,0
	Марка кабеля			АПвБбШп-1(4*150)
	Глубина заложения	м		Подземная 0,7-0,8

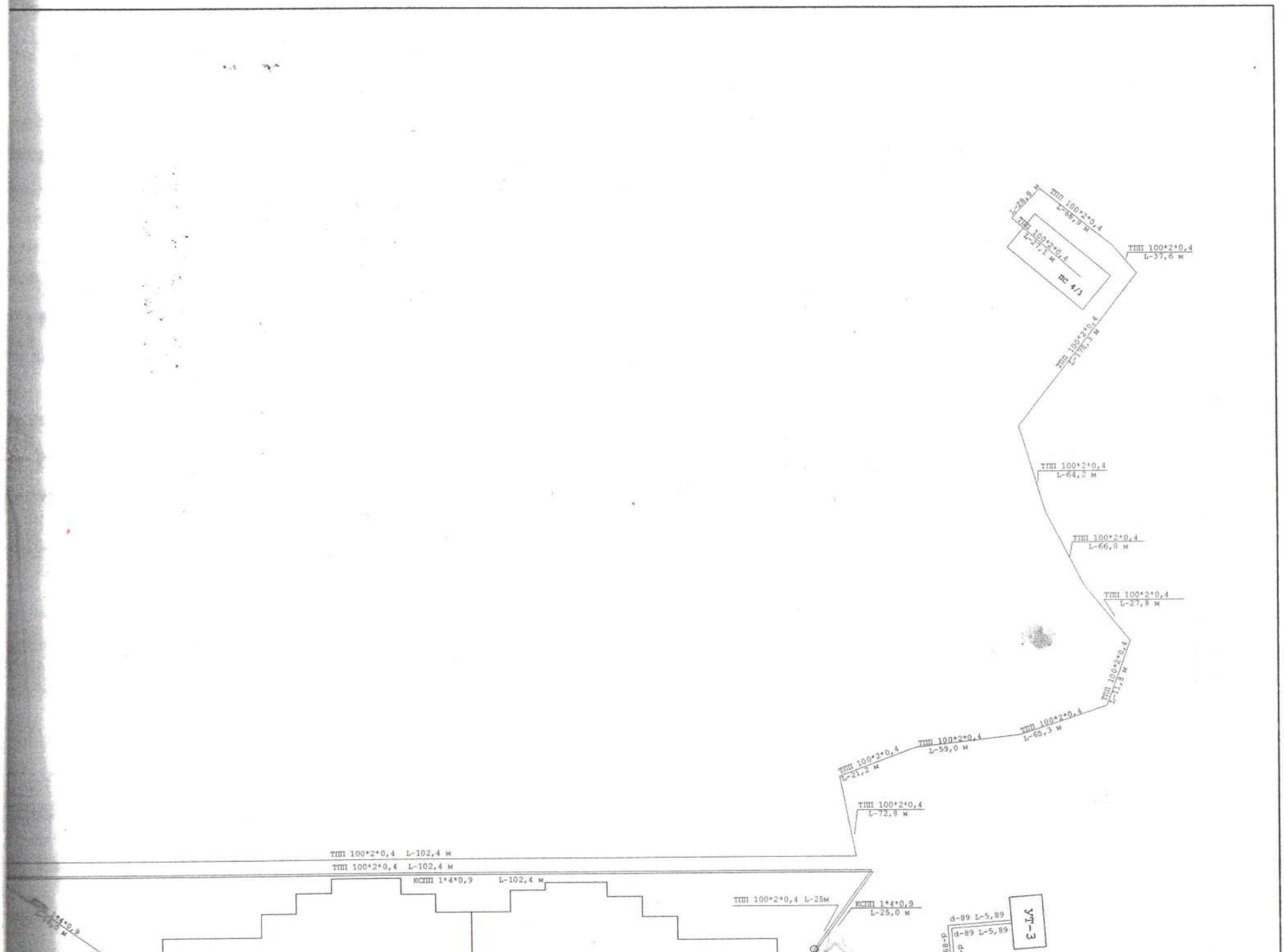
ТПП 100*2*0,4
L-28,8 м
ТПП 100*2*0,4
L-65,9 м
ТПП 100*2*0,4
L-37,6 м
ТПП 100*2*0,4
L-27,1 м
ПС 4/1
ТПП 100*2*0,4
L-176,3 м
ТПП 100*2*0,4
L-64,2 м
ТПП 100*2*0,4
L-66,8 м
ТПП 100*2*0,4
L-27,8 м
ТПП 100*2*0,4
L-71,4 м
ТПП 100*2*0,4
L-65,3 м
ТПП 100*2*0,4
L-59,0 м
ТПП 100*2*0,4
L-21,2 м
ТПП 100*2*0,4
L-72,8 м
ТПП 100*2*0,4 L-102,4 м
ТПП 100*2*0,4 L-102,4 м
КСПП 1*4*0,9 L-102,4 м
ТПП 100*2*0,4 L-25м
КСПП 1*4*0,9
L-25,0 м
d-89 L-5,89
d-89 L-5,89
УТ-3

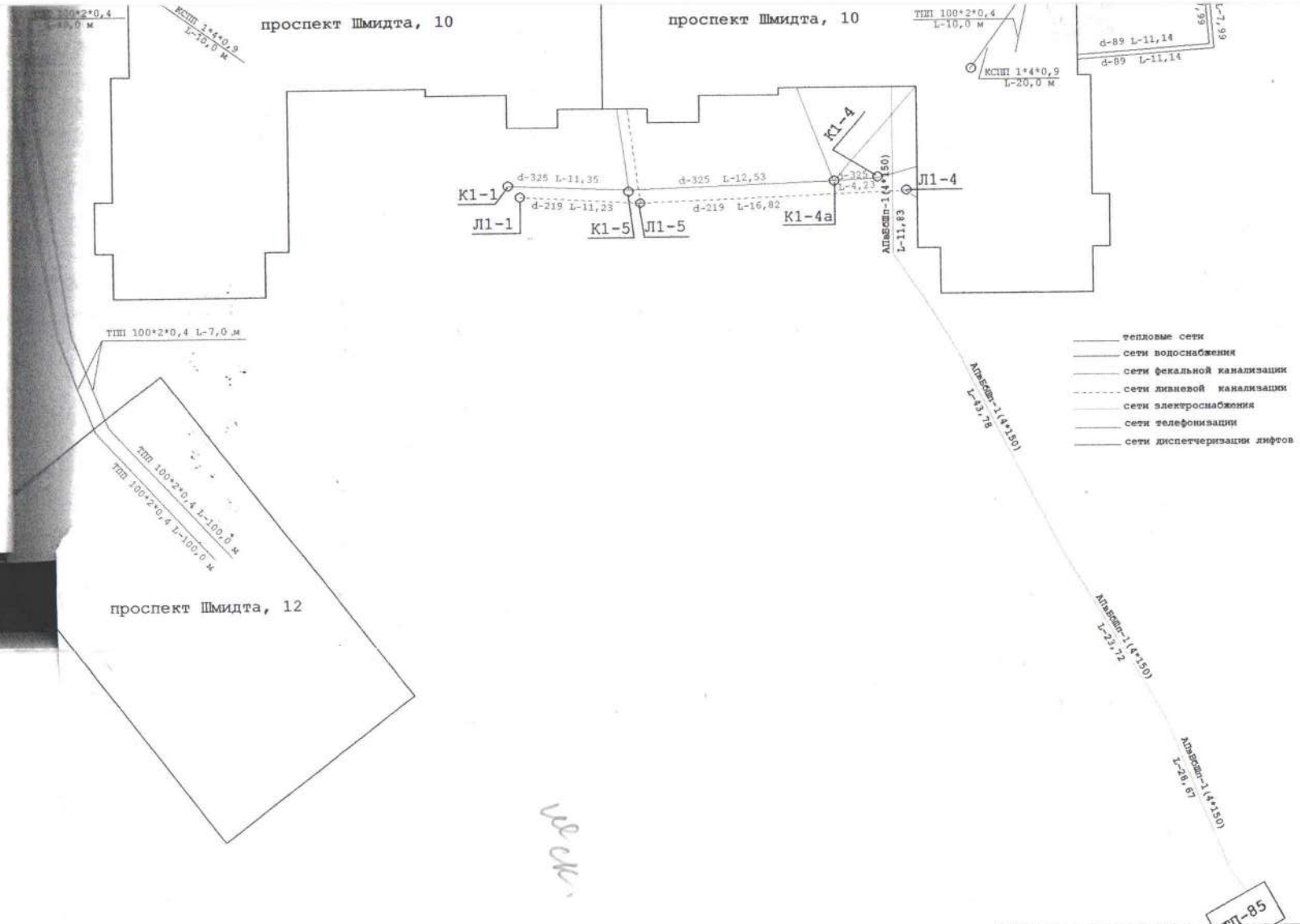

ЖЕ СК.

ЖП-85

Когалымское подразделение Филиала ФГУП «Ростехинвентаризация-Федеральное БТИ» по ХМАО-Югра			
Лист №	Схема инженерных сетей жилого дома по проспекту Шмидта, 10 г.Когалым		Масштаб б/м
Дата	Исполнитель	Ф.И.О.	Подпись
26.05.08г	Инженер	Шарафутдинова Е.П.	
	Проверил	Князева У.У.	
	Начальник	Мельник З.Н.	

I.Общие сведения

тип проекта:

стройки: 2008 Переоборудовано, надстроено в году

следнего капитального ремонта: Число этажей: 9

того, имеется:

лестниц: 2 шт., их уборочная площадь: 271,5 кв.м

ная площадь общих коридоров и мест общего пользования: 251,6 кв.м

я внутренняя высота помещения 2,68 кв.м. Объем 23 637,0 куб.м.

ль здания (с лоджиями, балконами, шкафами, коридорами и лест.клетками): 6 579,1 кв.м

Общая площадь квартир 5 389,2 кв.м

Жилые помещения:

в том числе жилая площадь 2433,5 кв.м

ль квартир 4 993,2 кв.м.

я площадь квартир 33,8 кв.м.

аспределение площади квартир жилого здания с учетом архитектурно-планировочных особенностей

Жилая площадь находится	Количество		Площадь квартир	Площадь жилая
	Жилых квартир	Жилых комнат		
2	3	4	5	6
квартирах	72	135	4993,2	2433,5
помещениях коридорной системы				
общежитиях				

Из площади квартир расположено:

мансардных этажах				
цокольных этажах				

Распределение площади квартир жилого здания по числу комнат

Квартиры	Коли-чество	Общая площадь	Площадь квартир	Жилая площадь
2	3	4	5	6
комнатные	27	1326,3	1326,3	542,5
комнатные	27	2018,5	2018,5	1029,8
комнатные	18	1648,4	1648,4	861,2
комнатные	0	0	0	0
и более комнат	0	0	0	0
Всего	72	4 993,2	4 993,2	2 433,5

Благоустройство здания площади квартир здания и строения кв.м.

ровод	Отопление						Централиз. горячее водоснабжение	Ванны		
	ОТ ТЭЦ	групп. котельн.	соб. котельн.	от АОГВ	печное	другое		С центр. горяч. водосн.	С газовыми колонкам	С дровяными колонками
	2	3	4	5	6	7	8	9	10	11
4993,2	0,0	4993,2	0,0	0,0	0,0	0	4993,2	4993,2	0,0	0,0

вация	Газоснабжение		Электроснабжение	Лифты		Радио	Телефон	Вентиляция	Сигнализа-ция
	Централизованное	Жидким газом		Пассажирские	Грузовые				
	13	14	15	16	17	18	19	20	21
4993,2	0,0	0,0	4993,2	4993,2	0,0	0,0	4993,2	0	0

исление площадей и объемов строений, расположенных на земельном участке

Наименование строений и сооружений		Формула подсчета площадей по наружному обмеру	Площадь, м2	Высота, м	Объем, м3
Основное строение	I	14,36*3,60+10,80*17,08+4,20*0,80+7,20*1,52-0,57*0,10-6,50*1,81+3,62*14,70+3,60*12,68+10,22*10,18+12,38*3,62+14,28*14,45+4,21*1,52+6,59*6,57-1,19*0,50+3,23*1,44*10+1,44*3,35	793,1	26,73	21200
	цокольный	14,36*3,60+10,80*17,08+4,20*0,80+7,20*1,52-0,57*0,10-6,50*1,81+3,62*14,70+3,60*12,68+10,22*10,18+12,38*3,62+14,28*14,45+4,21*1,52+6,59*6,57-1,19*0,50	741,8	2,95 2,7	2188
	тех.этаж	6,35*7,34*2	93,2	2,67	249
Пристройка	I	6,50*1,81	11,8	2,73	32
	крыльцо	2,33*6,50	15,1	0	0
Пристройка	I	6,53*1,79	11,7	2,73	32
	крыльцо	2,36*6,53	15,4	0	0

1 - 15
2 - 15
3 - 15,1
4 - 15,4

1,2 пор.
30-7.5=22,5 крыльце
(4,15 x 0,92 - ступ
3,74
= 7.47 = 7.5
3x12 - подход

3.4 пор.
30,5-7.5=23 крыльцо
7,5 - ступ
3x12 - подход

Sкрылец - 60,5 м² со ступенями

Техническое описание жилого дома или его основных частей, определение износа

А Год постройки **2008 г.** Число этажей **IX**

капитальности **I**

аименование нструктивных элементов	Описание конструктивных элементов (материал, конструкция, отделка и прочее)	Техническое состояние (осадки, трещины, гниль и т.п.)	Удельный вес по таблице	Поправки к уд.весу в %	Удельн.вес с поправками	Износ в %	Процент износа к строению	Текущие изменения износ % элемента	Текущие изменения износ % к строению
2	3	4	5	6	7	8	9	10	11
ндамент	железобетонные сваи, ростверк монолитный железобетонный		4	1	4	0	0		
ны	Железобетонные панели		21	1	21	0	0		
ерегородки	железобетонные панели, гипсокартон		5	1	5	0	0		
рекрытие	Железобетонные плиты		12	1	12	0	0		
ыша	совмещенная, покрыта рулонным рубероидом, залита мастикой		5	1	5	0	0		
лы	линолеум по бетонной стяжке, керамическая плитка		10	1	10	0	0		
стницы	железобетонные		6	1	6	0	0		
на и двери	окна - стеклопластиковые, двери - металлические, простые, стеклопластиковые		10	1	10	0	0		
делка утренняя	покраска, побелка, обои, кафельная плитка		8	1	8	0	0		
чие работы	крыльца, отмостка		4,3	1	4,3	0	0		
женерное орудование	мусоропровод, центральное отопление, водопровод, канализация, горячее водоснабжение		7,8	1	7,8	0	0		
ектротехнические ройства	лифты, электроосвещение, телефон, телевидение		6,9	1	6,9	0	0		

ого

% износа, приведенный к 100 : $\frac{\text{процент износа, (гр.9)x100}}{\text{удельный вес (гр.7)}}$ = 0

ническое описание холодных построек, служебных строений и дворовых сооружений

Наименование	Этаж-ность	Характеристика конструктивных элементов						
		фундамент	стены	перекрытия	крыша	полы	износ (%)	№ табл..
Пристройка	I	железобетонные сваи	Железобетонные плиты	Железобетонные плиты	совмещенная, покрыта рулонным рубероидом, залита мастикой	Бетонные	0	4/93 а
Пристройка	I	железобетонные сваи	Железобетонные плиты	Железобетонные плиты	совмещенная, покрыта рулонным рубероидом, залита мастикой	Бетонные	0	4/93 а

Исчисление восстановительной и действительной стоимости основной части строений и пристроек

Наименование строений и сооружений	№ табл.	Измерит.	Стоим. измерит. по таблице	Ценност. коэфф.	Стоим. после прим. ценност. коэфф.	Стоим. измерит. с поправк.	Количество (обьем, площадь).	Восстановительная стоим. в ценах 1999 г.	% износа	Действительная стоим. в ценах 1999 г.
Основное строение	4/37 д	куб.м	28,8	1	28,80	624,84	23637	14 769 343	0	14 769 343
Пристройка	4/93 а	куб.м	13,1	1	13,10	383,69	32	12 278	0	12 278
Пристройка	4/93 а	куб.м	13,1	1	13,10	383,69	32	12 278	0	12 278

Общая стоимость строений и сооружений на участке

КАТЕГОРИЯ	Восстановительная стоимость в ценах 1999 г.	Действительная стоимость в ценах 1999 г.
Основные строения	14 769 343р.	14 769 343р.
Холодный пристрой	24 556р.	24 556р.
Всего:	**14 793 899р.**	**14 793 899р.**

26.05.2008 Исполнил: **Шарафутдинова Е.И.**

Проверил: **Князева У.У.**

Начальник подразделения: **Мельник З.Н.**

Текущие изменения внесены

	"____" _____ г.	"____" _____ г.	"____" _____ г.
(Ф.И.О., должность)			
(Ф.И.О., должность)			
тора (Ф.И.О.)			
	М.П.	М.П.	М.П.

Литера	Этаж	№ подъезда	№ по плану комнаты				Квартира	жилая	подсобная		Высота внутренняя		
				Итого		**51,9**	**51,9**	**21,9**	**30,0**	**4,0**		**0,0**	**0,0**
А	1	66	1	Жилая	3,42*5,65	19,3	19,3	19,3			2,68		
			2	Кухня	4,49*3,12	14,0	14,0		14,0				
			3	Коридор	5,68*3,11-1,82*3,67	11,0	11,0		11,0				
			4	Ванная	1,73*2,03	3,5	3,5		3,5				
			5	Туалет	1,74*0,89	1,5	1,5		1,5				
			6	лоджия						4,0			
				Итого		**49,3**	**49,3**	**19,3**	**30,0**	**4,0**		**0,0**	**0,0**
А	1	67	1	Жилая	6,01*3,42	20,6	20,6	20,6			2,68		
			2	Жилая	3,49*3,59	12,5	12,5	12,5					
			3	Кухня	3,46*3,60-1,53*0,31	12,0	12,0		12,0				
			4	Коридор	4,86*2,51-1,44*0,41	11,6	11,6		11,6				
			5	Ванная	2,09*1,78	3,7	3,7		3,7				
			6	Туалет	1,79*0,89	1,6	1,6		1,6				
			7	Кладовая	2,11*2,08	4,4	4,4		4,4				
			8	лоджия						4,0			
				Итого		**66,4**	**66,4**	**33,1**	**33,3**	**4,0**		**0,0**	**0,0**
А	1	100	1	Жилая	3,21*5,00	16,1	16,1	16,1			2,68		
			2	Жилая	3,98*3,12	12,4	12,4	12,4					
			3	Жилая	5,98*3,39	20,3	20,3	20,3					
			4	Кухня	3,20*4,37-1,53*0,31	13,5	13,5		13,5				
			5	Коридор	3,41*3,38+3,12*3,21-1,93*2,04	17,6	17,6		17,6				
			6	Ванная	2,08*2,12-0,60*0,31	4,2	4,2		4,2				
			7	Туалет	1,77*0,92	1,6	1,6		1,6				
			8	Кладовая	1,81*1,93	3,5	3,5		3,5				
			9	лоджия						4,0			

Литера	Этаж	№ дома	№ на площадке				Квартира	жилая	подсобная		Высота внутренняя		
				Итого		**89,2**	**89,2**	**48,8**	**40,4**	**4,0**		**0,0**	**0,0**
А	1	101	1	Жилая	3,02*6,41	19,4	19,4	19,4			2,68		
			2	Жилая	6,42*3,33	21,4	21,4	21,4					
			3	Кухня	3,03*4,91	14,9	14,9		14,9				
			4	Коридор	2,49*4,78	11,9	11,9		11,9				
			5	Ванная	1,74*2,30	4,0	4,0		4,0				
			6	Туалет	1,43*2,31-1,61*0,54	2,4	2,4		2,4				
			7	Кладовая	2,33*1,44	3,4	3,4		3,4				
			8	лоджия						8,0			
				Итого		**77,4**	**77,4**	**40,8**	**36,6**	**8,0**		**0,0**	**0,0**
А	1	102	1	Жилая	5,68*3,39	19,3	19,3	19,3			2,68		
			2	Жилая	4,15*3,41	14,2	14,2	14,2					
			3	Жилая	3,80*3,42	13,0	13,0	13,0					
			4	Кухня	3,04*4,95-1,51*0,31	14,6	14,6		14,6				
			5	Коридор	4,96*4,79-2,21*3,04+1,43*3,35+3,44*1,20	26,0	26,0		26,0				
			6	Ванная	2,14*2,13	4,6	4,6		4,6				
			7	Туалет	1,22*2,13-1,52*0,33	2,1	2,1		2,1				
			8	лоджия						12,0			
				Итого		**93,8**	**93,8**	**46,5**	**47,3**	**12,0**		**0,0**	**0,0**
А	1	103	1	Жилая	5,52*3,46	19,1	19,1	19,1			2,68		
			2	Кухня	3,85*2,88-1,51*0,32	10,6	10,6		10,6				
			3	Коридор	2,44*2,86-0,85*0,67	6,4	6,4		6,4				
			4	Санузел	2,33*1,99+1,47*1,72+0,97*0,31	7,5	7,5		7,5				
			5	Кладовая	1,16*2,22	2,6	2,6		2,6				
			6	лоджия						4,0			

				Итого		**46,2**	**46,2**	**19,1**	**27,1**	**4,0**		**0,0**	**0,0**
				Итого по этажу 1		**554,4**	**554,4**	**269,7**	**284,7**	**44,0**		**43,9**	**0,0**
А	2	М.О. П.	I	Лестничная клетка	5,62*2,83						2,68	15,9	
			II	мусоропровод	2,07*1,99							4,1	
			III	Кладовая	1,21*3,70							4,5	
			IV	Коридор	3,44*1,78-0,29*0,29-0,18*0,12							6,0	
			V	Кладовая	1,23*3,56							4,4	
			VI	Коридор	1,77*3,48-0,29*0,29-0,18*0,12							6,1	
			VII	Лестничная клетка	5,41*2,80							15,1	
			VIII	мусоропровод	1,80*2,09							3,8	
				Итого		**0,0**	**0,0**	**0,0**	**0,0**	**0,0**		**59,9**	**0,0**
А	2	68	1	Жилая	3,40*6,34	21,6	21,6	21,6			2,68		
			2	Жилая	3,42*5,50	18,8	18,8	18,8					
			3	Кухня	4,33*3,55	15,4	15,4		15,4				
			4	Коридор	2,30*3,52+1,26*3,60	12,6	12,6		12,6				
			5	Ванная	2,08*2,03	4,2	4,2		4,2				
			6	Туалет	2,10*1,45-1,60*0,55	2,2	2,2		2,2				
			7	Кладовая	3,51*1,70	6,0	6,0		6,0				
			8	лоджия						4,0			
				Итого		**80,8**	**80,8**	**40,4**	**40,4**	**4,0**		**0,0**	**0,0**
А	2	69	1	Жилая	3,41*6,40	21,8	21,8	21,8			2,68		
			2	Кухня	4,47*3,13	14,0	14,0		14,0				
			3	Коридор	3,12*5,66-1,83*3,67	10,9	10,9		10,9				
			4	Ванная	1,72*2,04	3,5	3,5		3,5				
			5	Туалет	1,74*0,87	1,5	1,5		1,5				

44

13

Литер	Этаж	№ на плане	№ на поэтажном плане				Квартира	жилая	подсобная		Высота внутренняя		
А	2	69	6	лоджия						4,0			
				Итого		**51,7**	**51,7**	**21,8**	**29,9**	**4,0**		**0,0**	**0,0**
А	2	70	1	Жилая	3,41*5,65	19,3	19,3	19,3			2,68		
			2	Кухня	3,11*4,46	13,9	13,9		13,9				
			3	Коридор	5,68*3,11-1,83*3,66	11,0	11,0		11,0				
			4	Ванная	1,73*2,03	3,5	3,5		3,5				
			5	Туалет	1,74*0,88	1,5	1,5		1,5				
			6	лоджия						4,0			
				Итого		**49,2**	**49,2**	**19,3**	**29,9**	**4,0**		**0,0**	**0,0**
А	2	71	1	Жилая	3,42*6,03	20,6	20,6	20,6			2,68		
			2	Жилая	3,49*3,61	12,6	12,6	12,6					
			3	Кухня	3,60*3,43-1,52*0,33	11,8	11,8		11,8				
			4	Коридор	4,86*2,52-1,44*0,42	11,6	11,6		11,6				
			5	Ванная	2,08*1,77	3,7	3,7		3,7				
			6	Туалет	1,80*0,90	1,6	1,6		1,6				
			7	Кладовая	2,09*2,06	4,3	4,3		4,3				
			8	лоджия						4,0			
				Итого		**66,2**	**66,2**	**33,2**	**33,0**	**4,0**		**0,0**	**0,0**
А	2	104	1	Жилая	3,21*5,00	16,1	16,1	16,1			2,68		
			2	Жилая	3,10*3,92	12,2	12,2	12,2					
			3	Жилая	3,44*6,01	20,7	20,7	20,7					
			4	Кухня	3,21*4,38-1,53*0,30	13,6	13,6		13,6				
			5	Коридор	3,43*3,35+3,12*3,30-1,86*2,10	17,9	17,9		17,9				
			6	Ванная	2,07*2,11-0,65*0,38	4,1	4,1		4,1				
			7	Туалет	1,76*0,90	1,6	1,6		1,6				
			8	Кладовая	1,74*2,00	3,5	3,5		3,5				
			9	лоджия						4,0			

				Итого		**89,7**	**89,7**	**49,0**	**40,7**	**4,0**		**0,0**	**0,0**
А	2	105	1	Жилая	3,02*6.40	19,3	19,3	19,3			2,68		
			2	Жилая	3,31*6,39	21,2	21,2	21,2					
			3	Кухня	3,01*4,92	14,8	14,8		14,8				
			4	Коридор	4,81*2,51	12,1	12,1		12,1				
			5	Ванная	1,74*2,32	4,0	4,0		4,0				
			6	Туалет	2,32*1,44-1,59*0,54	2,5	2,5		2,5				
			7	Кладовая	1,45*2,34	3,4	3,4		3,4				
			8	лоджия						8,0			
				Итого		**77,3**	**77,3**	**40,5**	**36,8**	**8,0**		**0,0**	**0,0**
А	2	106	1	Жилая	5,68*3,42	19,4	19,4	19,4			2,68		
			2	Жилая	4,18*3,43	14,3	14,3	14,3					
			3	Жилая	3,86*3,42	13,2	13,2	13,2					
			4	Кухня	3,04*4,92-1,52*0,31	14,5	14,5		14,5				
			5	Коридор	4,79*4,93-2,23*3,01+1,43*3,43+3,41*1,21	25,9	25,9		25,9				
			6	Ванная	2,10*2,11	4,4	4,4		4,4				
			7	Туалет	1,23*2,12-1,52*0,30	2,2	2,2		2,2				
			8	лоджия						12,0			
				Итого		**93,9**	**93,9**	**46,9**	**47,0**	**12,0**		**0,0**	**0,0**
А	2	107	1	Жилая	3,47*5,52	19,2	19,2	19,2			2,68		
			2	Кухня	3,84*2,87-1,50*0,32	10,5	10,5		10,5				
			3	Коридор	2,46*2,87-0,87*0,62	6,5	6,5		6,5				
			4	Санузел	2,33*2,02+1,76*1,47+0,31*1,01	7,6	7,6		7,6				
			5	Кладовая	1,15*2,23	2,6	2,6		2,6				
			6	лоджия						4,0			

				Итого		**46,4**	**46,4**	**19,2**	**27,2**	**4,0**		**0,0**	**0,0**
				Итого по этажу	2	**555,2**	**555,2**	**270,3**	**284,9**	**44,0**		**59,9**	**0,0**
А	3	М.О. П.	I	Лестничная клетка	2,83*5,62						2,68	15,9	
			II	мусоропровод	2,07*1,99							4,1	
			III	Кладовая	1,21*3,70							4,5	
			IV	Коридор	3,44*1,78-0,29*0,29-0,18*0,12							6,0	
			V	Кладовая	3,56*1,23							4,4	
			VI	Коридор	1,77*3,48-0,29*0,29-0,18*0,12							6,1	
			VII	Лестничная клетка	5,41*2,80							15,1	
			VIII	мусоропровод	1,80*2,09							3,8	
				Итого		**0,0**	**0,0**	**0,0**	**0,0**	**0,0**		**59,9**	**0,0**
А	3	72	1	Жилая	6,34*3,42	21,7	21,7	21,7			2,68		
			2	Жилая	3,40*5,51	18,7	18,7	18,7					
			3	Кухня	3,52*4,36	15,3	15,3		15,3				
			4	Коридор	2,27*3,52+3,52*1,23	12,3	12,3		12,3				
			5	Ванная	2,02*2,08	4,2	4,2		4,2				
			6	Туалет	2,10*1,41-1,61*0,55	2,1	2,1		2,1				
			7	Кладовая	1,69*3,52	5,9	5,9		5,9				
			8	лоджия						4,0			
				Итого		**80,2**	**80,2**	**40,4**	**39,8**	**4,0**		**0,0**	**0,0**
А	3	73	1	Жилая	3,43*6,43	22,1	22,1	22,1			2,68		
			2	Кухня	4,46*3,14	14,0	14,0		14,0				
			3	Коридор	3,14*5,67-1,83*3,67	11,1	11,1		11,1				
			4	Ванная	1,73*2,03	3,5	3,5		3,5				
			5	Туалет	1,74*0,88	1,5	1,5		1,5				

А	3	73	9	[illegible]						4,0				
				Итого		**52,2**	**52,2**	**22,1**	**30,1**	**4,0**		**0,0**	**0,0**	
А	3	74	1	Жилая	3,38*5,67	19,2	19,2	19,2			2,68			
			2	Кухня	4,48*3,13	14,0	14,0		14,0					
			3	Коридор	3,10*5,64-1,83*3,65	10,8	10,8		10,8					
			4	Ванная	1,73*2,05	3,5	3,5		3,5					
			5	Туалет	1,74*0,87	1,5	1,5		1,5					
			6	лоджия						4,0				
				Итого		**49,0**	**49,0**	**19,2**	**29,8**	**4,0**		**0,0**	**0,0**	
А	3	75	1	Жилая	3,41*6,02	20,5	20,5	20,5			2,68			
			2	Жилая	3,47*3,61	12,5	12,5	12,5						
			3	Кухня	3,43*3,61-1,53*0,29	11,9	11,9		11,9					
			4	Коридор	4,84*2,52-0,39*1,45	11,6	11,6		11,6					
			5	Ванная	2,08*1,77	3,7	3,7		3,7					
			6	Туалет	1,80*0,89	1,6	1,6		1,6					
			7	Кладовая	2,10*2,06	4,3	4,3		4,3					
			8	лоджия						4,0				
				Итого		**66,1**	**66,1**	**33,0**	**33,1**	**4,0**		**0,0**	**0,0**	
А	3	108	1	Жилая	3,21*5,00	16,1	16,1	16,1			2,68			
			2	Жилая	3,13*3,98	12,5	12,5	12,5						
			3	Жилая	6,01*3,41	20,5	20,5	20,5						
			4	Кухня	3,21*4,37-1,50*0,32	13,5	13,5		13,5					
			5	Коридор	3,40*3,35+3,15*3,21-1,90*2,03	17,6	17,6		17,6					
			6	Ванная	2,14*2,08-0,63*0,31	4,3	4,3		4,3					
			7	Туалет	1,76*0,92	1,6	1,6		1,6					
			8	Кладовая	1,80*1,94	3,5	3,5		3,5					
			9	лоджия						4,0				

				Итого		**99,6**	**99,6**	**49,1**	**48,5**	**4,0**		**0,0**	**0,0**
А	3	109	1	Жилая	6,41*3,05	19,6	19,6	19,6			2,68		
			2	Жилая	6,38*3,31	21,1	21,1	21,1					
			3	Кухня	3,01*4,93	14,8	14,8		14,8				
			4	Коридор	2,51*4,83	12,1	12,1		12,1				
			5	Ванная	1,76*2,33	4,1	4,1		4,1				
			6	Туалет	1,45*2,32-1,60*0,54	2,5	2,5		2,5				
			7	Кладовая	2,33*1,44	3,4	3,4		3,4				
			8	лоджия						8,0			
				Итого		**77,6**	**77,6**	**40,7**	**36,9**	**8,0**		**0,0**	**0,0**
А	3	110	1	Жилая	5,68*3,42	19,4	19,4	19,4			2,68		
			2	Жилая	4,19*3,43	14,4	14,4	14,4					
			3	Жилая	3,42*3,83	13,1	13,1	13,1					
			4	Кухня	3,03*4,92-1,50*0,35	14,4	14,4		14,4				
			5	Коридор	4,80*4,94-3,04*2,20+1,42*3,41+1,19*3,40	25,9	25,9		25,9				
			6	Ванная	2,12*2,12	4,5	4,5		4,5				
			7	Туалет	1,22*2,15-1,49*0,33	2,1	2,1		2,1				
			8	лоджия						12,0			
				Итого		**93,8**	**93,8**	**46,9**	**46,9**	**12,0**		**0,0**	**0,0**
А	3	111	1	Жилая	5,52*3,45	19,0	19,0	19,0			2,68		
			2	Кухня	3,84*2,88-1,51*0,32	10,6	10,6		10,6				
			3	Коридор	2,43*2,87-0,87*0,67	6,4	6,4		6,4				
			4	Санузел	2,34*2,03+0,99*0,31+1,47*1,74	7,6	7,6		7,6				
			5	Кладовая	1,16*2,20	2,6	2,6		2,6				
			6	лоджия						4,0			

				Итого		**46,2**	**46,2**	**19,0**	**27,2**	**4,0**		**0,0**	**0,0**
				Итого по этажу 3		**554,7**	**554,7**	**270,4**	**284,3**	**44,0**		**59,9**	**0,0**
А	4	М.О. П.	I	Лестничная клетка	5.62*2,83						2,68	15,9	
			II	мусоропровод	2,07*1,99							4,1	
			III	Кладовая	1,21*3,70							4,5	
			IV	Коридор	3,44*1,78-0,29*0,29-0,18*0,12							6,0	
			V	Кладовая	1,23*3,56							4,4	
			VI	Коридор	1,77*3,48-0,29*0,29-0,18*0,12							6,1	
			VII	Лестничная клетка	5,41*2,80							15,1	
			VIII	мусоропровод	1,80*2,09							3,8	
				Итого		**0,0**	**0,0**	**0,0**	**0,0**	**0,0**		**59,9**	**0,0**
А	4	76	1	Жилая	6,36*3,42	21,8	21,8	21,8			2,68		
			2	Жилая	3,42*5,49	18,8	18,8	18,8					
			3	Кухня		15,3	15,3		15,3				
			4	Коридор		12,3	12,3		12,3				
			5	Ванная		4,2	4,2		4,2				
			6	Туалет		2,1	2,1		2,1				
			7	Кладовая		5,9	5,9		5,9				
			8	лоджия						4,0			
				Итого		**80,4**	**80,4**	**40,6**	**39,8**	**4,0**		**0,0**	**0,0**
А	4	77	1	Жилая	3,40*6,42	21,8	21,8	21,8			2,68		
			2	Кухня		14,0	14,0		14,0				
			3	Коридор		11,1	11,1		11,1				
			4	Ванная		3,5	3,5		3,5				
			5	Туалет		1,5	1,5		1,5				

				Итого		**99,3**	**99,3**	**49,8**	**49,5**	**4,0**		**0,0**	**0,0**
А	4	113	1	Жилая	3,03*6,41	19,4	19,4	19,4			2,68		
			2	Жилая	6,39*3,31	21,2	21,2	21,2					
			3	Кухня		14,8	14,8		14,8				
			4	Коридор		12,1	12,1		12,1				
			5	Ванная		4,1	4,1		4,1				
			6	Туалет		2,5	2,5		2,5				
			7	Кладовая		3,4	3,4		3,4				
			8	лоджия						8,0			
				Итого		**77,5**	**77,5**	**40,6**	**36,9**	**8,0**		**0,0**	**0,0**
А	4	114	1	Жилая	5,67*3,38	19,2	19,2	19,2			2,68		
			2	Жилая	3,46*4,15	14,4	14,4	14,4					
			3	Жилая	3,41*3,85	13,1	13,1	13,1					
			4	Кухня		14,4	14,4		14,4				
			5	Коридор		25,9	25,9		25,9				
			6	Ванная		4,5	4,5		4,5				
			7	Туалет		2,1	2,1		2,1				
			8	лоджия						12,0			
				Итого		**93,6**	**93,6**	**46,7**	**46,9**	**12,0**		**0,0**	**0,0**
А	4	115	1	Жилая	5,50*3,45	19,0	19,0	19,0			2,68		
			2	Кухня		10,6	10,6		10,6				
			3	Коридор		6,4	6,4		6,4				
			4	Санузел		7,6	7,6		7,6				
			5	Кладовая		2,6	2,6		2,6				
			6	лоджия						4,0			
				Итого		**46,2**	**46,2**	**19,0**	**27,2**	**4,0**		**0,0**	**0,0**

				Итого по этажу 4		[illegible]	[illegible]	[illegible]	[illegible]	[illegible]		[illegible]		[illegible]
А	5	М.О П	I	Лестничная клетка	2,83*5,62						2,68	15,9		
			II	мусоропровод	1,99*2,07							4,1		
			III	Кладовая	1,21*3,70							4,5		
			IV	Коридор	3,44*1,78-0,29*0,29-0,18*0,12							6,0		
			V	Кладовая	1,23*3,56							4,4		
			VI	Коридор	1,77*3,48-0,29*0,29-0,18*0,12							6,1		
			VII	Лестничная клетка	5,41*2,80							15,1		
			VIII	мусоропровод	1,80*2,09							3,8		
				Итого		**0,0**	**0,0**	**0,0**	**0,0**	**0,0**		**59,9**	**0,0**	
А	5	80	1	Жилая	6,33*3,42	21,6	21,6	21,6			2,68			
			2	Жилая	3,42*5,52	18,9	18,9	18,9						
			3	Кухня		15,3	15,3		15,3					
			4	Коридор		12,3	12,3		12,3					
			5	Ванная		4,2	4,2		4,2					
			6	Туалет		2,1	2,1		2,1					
			7	Кладовая		5,9	5,9		5,9					
			8	лоджия						4,0				
				Итого		**80,3**	**80,3**	**40,5**	**39,8**	**4,0**		**0,0**	**0,0**	
А	5	81	1	Жилая	3,43*6,40	22,0	22,0	22,0			2,68			
			2	Кухня		14,0	14,0		14,0					
			3	Коридор		11,1	11,1		11,1					
			4	Ванная		3,5	3,5		3,5					
			5	Туалет		1,5	1,5		1,5					
			6	лоджия						4,0				

				Итого		**52,0**	**52,0**	**22,0**	**30,0**	**4,0**		**0,0**	**0,0**
А	5	82	1	Жилая	3,41*5,66	19,3	19,3	19,3			2,68		
			2	Кухня		14,0	14,0		14,0				
			3	Коридор		10,8	10,8		10,8				
			4	Ванная		3,5	3,5		3,5				
			5	Туалет		1,5	1,5		1,5				
			6	лоджия						4,0			
				Итого		**49,1**	**49,1**	**19,3**	**29,8**	**4,0**		**0,0**	**0,0**
А	5	83	1	Жилая	3,40*6,02	20,5	20,5	20,5			2,68		
			2	Жилая	3,47*3,62	12,6	12,6	12,6					
			3	Кухня		11,9	11,9		11,9				
			4	Коридор		11,6	11,6		11,6				
			5	Ванная		3,7	3,7		3,7				
			6	Туалет		1,6	1,6		1,6				
			7	Кладовая		4,3	4,3		4,3				
			8	лоджия						4,0			
				Итого		**66,2**	**66,2**	**33,1**	**33,1**	**4,0**		**0,0**	**0,0**
А	5	116	1	Жилая	3,20*5,02	16,1	16,1	16,1			2,68		
			2	Жилая	3,91*3,12	12,2	12,2	12,2					
			3	Жилая	3,42*6,00	20,5	20,5	20,5					
			4	Кухня		13,5	13,5		13,5				
			5	Коридор		17,6	17,6		17,6				
			6	Ванная		4,3	4,3		4,3				
			7	Туалет		1,6	1,6		1,6				
			8	Кладовая		3,5	3,5		3,5				
			9	лоджия						4,0			

				Итого		[illegible]	[illegible]	[illegible]	[illegible]	[illegible]		[illegible]	[illegible]
А	5	117	1	Жилая	3,02*6,42	19,4	19,4	19,4			2,68		
			2	Жилая	6,42*3,33	21,4	21,4	21,4					
			3	Кухня		14,8	14,8		14,8				
			4	Коридор		12,1	12,1		12,1				
			5	Ванная		4,1	4,1		4,1				
			6	Туалет		2,5	2,5		2,5				
			7	Кладовая		3,4	3,4		3,4				
			8	лоджия						8,0			
				Итого		**77,7**	**77,7**	**40,8**	**36,9**	**8,0**		**0,0**	**0,0**
А	5	118	1	Жилая	5,67*3,36	19,1	19,1	19,1			2,68		
			2	Жилая	3,45*4,17	14,4	14,4	14,4					
			3	Жилая	3,42*3,85	13,2	13,2	13,2					
			4	Кухня		14,4	14,4		14,4				
			5	Коридор		25,9	25,9		25,9				
			6	Ванная		4,5	4,5		4,5				
			7	Туалет		2,1	2,1		2,1				
			8	лоджия						12,0			
				Итого		**93,6**	**93,6**	**46,7**	**46,9**	**12,0**		**0,0**	**0,0**
А	5	119	1	Жилая	5,52*3,45	19,0	19,0	19,0			2,68		
			2	Кухня		10,6	10,6		10,6				
			3	Коридор		6,4	6,4		6,4				
			4	Санузел		7,6	7,6		7,6				
			5	Кладовая		2,6	2,6		2,6				
			6	лоджия						4,0			
				Итого		**46,2**	**46,2**	**19,0**	**27,2**	**4,0**		**0,0**	**0,0**

				[illegible]	5	[illegible]	[illegible]	[illegible]	[illegible]	[illegible]	[illegible]	[illegible]	[illegible]
				[illegible]	[illegible]						[illegible]	[illegible]	
			II	мусоропровод	[illegible]								
			III	Кладовая	1,21*3,70							4,1	
			IV	Коридор	3,44*1,78-0,29*0,29-0,18*0,12							4,5	
			V	Кладовая	1,23*3,56							6,0	
			VI	Коридор	3,48*1,77-0,29*0,29-0,18*0,12							4,4	
			VII	Лестничная клетка	5,41*2,80							6,1	
			VIII	мусоропровод	1,80*2,09							15,1	
												3,8	
				Итого		**0,0**	**0,0**	**0,0**	**0,0**	**0,0**		**59,9**	**0,0**
А	6	84	1	Жилая	6,32*3,41	21,6	21,6	21,6			2,68		
			2	Жилая	3,44*5,55	19,1	19,1	19,1					
			3	Кухня		15,3	15,3		15,3				
			4	Коридор		12,3	12,3		12,3				
			5	Ванная		4,2	4,2		4,2				
			6	Туалет		2,1	2,1		2,1				
			7	Кладовая		5,9	5,9		5,9				
			8	лоджия						4,0			
				Итого		**80,5**	**80,5**	**40,7**	**39,8**	**4,0**		**0,0**	**0,0**
А	6	85	1	Жилая	3,42*6,41	21,9	21,9	21,9			2,68		
			2	Кухня		14,0	14,0		14,0				
			3	Коридор		11,1	11,1		11,1				
			4	Ванная		3,5	3,5		3,5				
			5	Туалет		1,5	1,5		1,5				
			6	лоджия						4,0			

				Итого		[illegible]	[illegible]	[illegible]	[illegible]	[illegible]		[illegible]	[illegible]
А	6	86	1	Жилая	3,40*5,00	19,3	19,3	19,3			2,68		
			2	Кухня		14,0	14,0		14,0				
			3	Коридор		10,8	10,8		10,8				
			4	Ванная		3,5	3,5		3,5				
			5	Туалет		1,5	1,5		1,5				
			6	лоджия						4,0			
				Итого		**49,1**	**49,1**	**19,3**	**29,8**	**4,0**		**0,0**	**0,0**
А	6	87	1	Жилая	3,40*6,05	20,6	20,6	20,6			2,68		
			2	Жилая	3,52*3,61	12,7	12,7	12,7					
			3	Кухня		11,9	11,9		11,9				
			4	Коридор		11,6	11,6		11,6				
			5	Ванная		3,7	3,7		3,7				
			6	Туалет		1,6	1,6		1,6				
			7	Кладовая		4,3	4,3		4,3				
			8	лоджия						4,0			
				Итого		**66,4**	**66,4**	**33,3**	**33,1**	**4,0**		**0,0**	**0,0**
А	6	120	1	Жилая	3,18*5,00	15,9	15,9	15,9			2,68		
			2	Жилая	4,01*3,17	12,7	12,7	12,7					
			3	Жилая	6,01*3,41	20,5	20,5	20,5					
			4	Кухня		13,5	13,5		13,5				
			5	Коридор		17,6	17,6		17,6				
			6	Ванная		4,3	4,3		4,3				
			7	Туалет		1,6	1,6		1,6				
			8	Кладовая		3,5	3,5		3,5				
			9	лоджия						4,0			

				Итого		**[illegible]**	**[illegible]**	**[illegible]**	**[illegible]**	**[illegible]**		**[illegible]**	**[illegible]**
А	6	120	1	Жилая	6,42*3,02	19,4	19,4	19,4			2,68		
			2	Жилая	6,43*3,31	21,3	21,3	21,3					
			3	Кухня		14,8	14,8		14,8				
			4	Коридор		12,1	12,1		12,1				
			5	Ванная		4,1	4,1		4,1				
			6	Туалет		2,5	2,5		2,5				
			7	Кладовая		3,4	3,4		3,4				
			8	лоджия						8,0			
				Итого		**77,6**	**77,6**	**40,7**	**36,9**	**8,0**		**0,0**	**0,0**
А	6	122	1	Жилая	5,69*3,37	19,2	19,2	19,2			2,68		
			2	Жилая	4,19*3,43	14,4	14,4	14,4					
			3	Жилая	3,42*3,82	13,1	13,1	13,1					
			4	Кухня		14,4	14,4		14,4				
			5	Коридор		25,9	25,9		25,9				
			6	Ванная		4,5	4,5		4,5				
			7	Туалет		2,1	2,1		2,1				
			8	лоджия						12,0			
				Итого		**93,6**	**93,6**	**46,7**	**46,9**	**12,0**		**0,0**	**0,0**
А	6	123	1	Жилая	5,50*3,43	18,9	18,9	18,9			2,68		
			2	Кухня		10,6	10,6		10,6				
			3	Коридор		6,4	6,4		6,4				
			4	Санузел		7,6	7,6		7,6				
			5	Кладовая		2,6	2,6		2,6				
			6	лоджия						4,0			
				Итого		**46,1**	**46,1**	**18,9**	**27,2**	**4,0**		**0,0**	**0,0**

[illegible]	[illegible]	[illegible]	[illegible]	[illegible]	[illegible]	[illegible]	[illegible]	[illegible]	[illegible]	[illegible]	[illegible]	[illegible]	[illegible]
[illegible]	[illegible]	[illegible]	1	Жилая	5,40*3,36	19,2	19,2	19,2			2,68		
			2	Кухня		14,0	14,0		14,0				
			3	Коридор		10,8	10,8		10,8				
			4	Ванная		3,5	3,5		3,5				
			5	Туалет		1,5	1,5		1,5				
			6	лоджия						4,0			
				Итого		**49,0**	**49,0**	**19,2**	**29,8**	**4,0**		**0,0**	**0,0**
А	7	91	1	Жилая	6,05*3,44	20,8	20,8	20,8			2,68		
			2	Жилая	3,52*3,57	12,6	12,6	12,6					
			3	Кухня		11,9	11,9		11,9				
			4	Коридор		11,6	11,6		11,6				
			5	Ванная		3,7	3,7		3,7				
			6	Туалет		1,6	1,6		1,6				
			7	Кладовая		4,3	4,3		4,3				
			8	лоджия						4,0			
				Итого		**66,5**	**66,5**	**33,4**	**33,1**	**4,0**		**0,0**	**0,0**
А	7	124	1	Жилая	3,18*5,00	15,9	15,9	15,9			2,68		
			2	Жилая	4,00*3,15	12,6	12,6	12,6					
			3	Жилая	6,00*3,42	20,5	20,5	20,5					
			4	Кухня		13,5	13,5		13,5				
			5	Коридор		17,6	17,6		17,6				
			6	Ванная		4,3	4,3		4,3				
			7	Туалет		1,6	1,6		1,6				
			8	Кладовая		3,5	3,5		3,5				
			9	лоджия						4,0			

[illegible]	[illegible]	[illegible]	[illegible]	[illegible]	[illegible]	[illegible]	[illegible]	[illegible]	[illegible]	[illegible]	[illegible]	[illegible]	[illegible]
[illegible]	[illegible]	[illegible]	1	Жилая	6,49*3,05	19,7	19,7	19,7			2,68		
			2	Жилая	6,44*3,30	21,3	21,3	21,3					
			3	Кухня		14,8	14,8		14,8				
			4	Коридор		12,1	12,1		12,1				
			5	Ванная		4,1	4,1		4,1				
			6	Туалет		2,5	2,5		2,5				
			7	Кладовая		3,4	3,4		3,4				
			8	лоджия						8,0			
				Итого		**77,9**	**77,9**	**41,0**	**36,9**	**8,0**		**0,0**	**0,0**
А	7	126	1	Жилая	5,69*3,39	19,3	19,3	19,3			2,68		
			2	Жилая	4,18*3,45	14,4	14,4	14,4					
			3	Жилая	3,78*3,41	12,9	12,9	12,9					
			4	Кухня		14,4	14,4		14,4				
			5	Коридор		25,9	25,9		25,9				
			6	Ванная		4,5	4,5		4,5				
			7	Туалет		2,1	2,1		2,1				
			8	лоджия						12,0			
				Итого		**93,5**	**93,5**	**46,6**	**46,9**	**12,0**		**0,0**	**0,0**
А	7	127	1	Жилая	5,51*3,45	19,0	19,0	19,0			2,68		
			2	Кухня		10,6	10,6		10,6				
			3	Коридор		6,4	6,4		6,4				
			4	Санузел		7,6	7,6		7,6				
			5	Кладовая		2,6	2,6		2,6				
			6	лоджия						4,0			
				Итого		**46,2**	**46,2**	**19,0**	**27,2**	**4,0**		**0,0**	**0,0**

[illegible]	[illegible]	[illegible]	[illegible]	[illegible]	[illegible]	[illegible]	[illegible]	[illegible]	[illegible]	[illegible]	[illegible]	[illegible]	[illegible]
			1	Жилая	3,45*6,02	19,4	19,4	19,4			2,68		
			2	Кухня		14,0	14,0		14,0				
			3	Коридор		10,8	10,8		10,8				
			4	Ванная		3,5	3,5		3,5				
			5	Туалет		1,5	1,5		1,5				
			6	лоджия						4,0			
				Итого		**49,2**	**49,2**	**19,4**	**29,8**	**4,0**		**0,0**	**0,0**
А	8	95	1	Жилая	3,45*6,02	20,8	20,8	20,8			2,68		
			2	Жилая	3,54*3,62	12,8	12,8	12,8					
			3	Кухня		11,9	11,9		11,9				
			4	Коридор		11,6	11,6		11,6				
			5	Ванная		3,7	3,7		3,7				
			6	Туалет		1,6	1,6		1,6				
			7	Кладовая		4,3	4,3		4,3				
			8	лоджия						4,0			
				Итого		**66,7**	**66,7**	**33,6**	**33,1**	**4,0**		**0,0**	**0,0**
А	8	128	1	Жилая	5,06*3,20	16,2	16,2	16,2			2,68		
			2	Жилая	3,15*3,99	12,6	12,6	12,6					
			3	Жилая	6,00*3,41	20,5	20,5	20,5					
			4	Кухня		13,5	13,5		13,5				
			5	Коридор		17,6	17,6		17,6				
			6	Ванная		4,3	4,3		4,3				
			7	Туалет		1,6	1,6		1,6				
			8	Кладовая		3,5	3,5		3,5				
			9	лоджия						4,0			

[illegible]	[illegible]	[illegible]	[illegible]	[illegible]	[illegible]	[illegible]	[illegible]	[illegible]	[illegible]	[illegible]	[illegible]	[illegible]	[illegible]	[illegible]
[illegible]	[illegible]	[illegible]	1	Жилая	5,06*3,44	19,7	19,7	19,7			2,68			
			2	Жилая	6,42*3,29	21,1	21,1	21,1						
			3	Кухня		14,8	14,8		14,8					
			4	Коридор		12,1	12,1		12,1					
			5	Ванная		4,1	4,1		4,1					
			6	Туалет		2,5	2,5		2,5					
			7	Кладовая		3,4	3,4		3,4					
			8	лоджия						8,0				
				Итого		**77,7**	**77,7**	**40,8**	**36,9**	**8,0**		**0,0**	**0,0**	
А	8	130	1	Жилая	5,67*3,41	19,3	19,3	19,3			2,68			
			2	Жилая	4,16*3,41	14,2	14,2	14,2						
			3	Жилая	3,79*3,41	12,9	12,9	12,9						
			4	Кухня		14,4	14,4		14,4					
			5	Коридор		25,9	25,9		25,9					
			6	Ванная		4,5	4,5		4,5					
			7	Туалет		2,1	2,1		2,1					
			8	лоджия						12,0				
				Итого		**93,3**	**93,3**	**46,4**	**46,9**	**12,0**		**0,0**	**0,0**	
А	8	131	1	Жилая	5,51*3,46	19,1	19,1	19,1			2,68			
			2	Кухня		10,6	10,6		10,6					
			3	Коридор		6,4	6,4		6,4					
			4	Санузел		7,6	7,6		7,6					
			5	Кладовая		2,6	2,6		2,6					
			6	лоджия						4,0				
				Итого		**46,3**	**46,3**	**19,1**	**27,2**	**4,0**		**0,0**	**0,0**	

			II	мусоропровод	1,99*2,07								4,1	
			III	Кладовая	1,21*3,70								4,5	
			IV	Коридор	3,44*1,78-0,29*0,29-0,18*0,12								6,0	
			V	Кладовая	1,23*3,56								4,4	
			VI	Коридор	1,77*3,48-0,29*0,29-0,18*0,12								6,1	
			VII	Лестничная клетка	5,41*2,80								15,1	
			VIII	мусоропровод	1,80*2,09								3,8	
				Итого		**0,0**	**0,0**	**0,0**	**0,0**	**0,0**		**59,9**		**0,0**
А	9	96	1	Жилая	6,31*3,40	21,5	21,5	21,5			2,68			
			2	Жилая	3,41*5,51	18,8	18,8	18,8						
			3	Кухня		15,3	15,3		15,3					
			4	Коридор		12,3	12,3		12,3					
			5	Ванная		4,2	4,2		4,2					
			6	Туалет		2,1	2,1		2,1					
			7	Кладовая		5,9	5,9		5,9					
			8	лоджия						4,0				
				Итого		**80,1**	**80,1**	**40,3**	**39,8**	**4,0**		**0,0**		**0,0**
А	9	97	1	Жилая	3,43*6,43	22,1	22,1	22,1			2,68			
			2	Кухня		14,0	14,0		14,0					
			3	Коридор		11,1	11,1		11,1					
			4	Ванная		3,5	3,5		3,5					
			5	Туалет		1,5	1,5		1,5					
			6	лоджия						4,0				

[illegible]	[illegible]	[illegible]	[illegible]	[illegible]	[illegible]	[illegible]	[illegible]	[illegible]	[illegible]	[illegible]	[illegible]	[illegible]	[illegible]
			2	Кухня		14,0	14,0		14,0				
			3	Коридор		10,8	10,8		10,8				
			4	Ванная		3,5	3,5		3,5				
			5	Туалет		1,5	1,5		1,5				
			6	лоджия						4,0			
				Итого		**49,2**	**49,2**	**19,4**	**29,8**	**4,0**		**0,0**	**0,0**
А	9	99	1	Жилая	3,42*6,01	20,6	20,6	20,6			2,68		
			2	Жилая	3,53*3,60	12,7	12,7	12,7					
			3	Кухня		11,9	11,9		11,9				
			4	Коридор		11,6	11,6		11,6				
			5	Ванная		3,7	3,7		3,7				
			6	Туалет		1,6	1,6		1,6				
			7	Кладовая		4,3	4,3		4,3				
			8	лоджия						4,0			
				Итого		**66,4**	**66,4**	**33,3**	**33,1**	**4,0**		**0,0**	**0,0**
А	9	132	1	Жилая	3,19*5,05	16,1	16,1	16,1			2,68		
			2	Жилая	3,99*3,13	12,5	12,5	12,5					
			3	Жилая	6,00*3,44	20,6	20,6	20,6					
			4	Кухня		13,5	13,5		13,5				
			5	Коридор		17,6	17,6		17,6				
			6	Ванная		4,3	4,3		4,3				
			7	Туалет		1,6	1,6		1,6				
			8	Кладовая		3,5	3,5		3,5				
			9	лоджия						4,0			

				Итого		[illegible]	[illegible]	[illegible]	[illegible]	[illegible]		[illegible]	[illegible]
[illegible]	[illegible]	[illegible]	1	Жилая	6,43*3,05	[illegible]	[illegible]	[illegible]			2,68		
			2	Жилая	6,43*3,29	21,2	21,2	21,2					
			3	Кухня		14,8	14,8		14,8				
			4	Коридор		12,1	12,1		12,1				
			5	Ванная		4,1	4,1		4,1				
			6	Туалет		2,5	2,5		2,5				
			7	Кладовая		3,4	3,4		3,4				
			8	лоджия						8,0			
				Итого		**77,7**	**77,7**	**40,8**	**36,9**	**8,0**		**0,0**	**0,0**
А	9	134	1	Жилая	5,67*3,41	19,3	19,3	19,3			2,68		
			2	Жилая	4,19*3,41	14,3	14,3	14,3					
			3	Жилая	3,85*3,40	13,1	13,1	13,1					
			4	Кухня		14,4	14,4		14,4				
			5	Коридор		25,9	25,9		25,9				
			6	Ванная		4,5	4,5		4,5				
			7	Туалет		2,1	2,1		2,1				
			8	лоджия						12,0			
				Итого		**93,6**	**93,6**	**46,7**	**46,9**	**12,0**		**0,0**	**0,0**
А	9	135	1	Жилая	5,55*3,46	19,2	19,2	19,2			2,68		
			2	Кухня		10,6	10,6		10,6				
			3	Коридор		6,4	6,4		6,4				
			4	Санузел		7,6	7,6		7,6				
			5	Кладовая		2,6	2,6		2,6				
			6	лоджия						4,0			
				Итого		**46,4**	**46,4**	**19,2**	**27,2**	**4,0**		**0,0**	**0,0**

тех этаж без оборуд. – 75,8 м²

тех.этаж	1	машинное отделение	5,61*3,46			2,40		19,4	—
0	2	цокольный этаж	10,52*3,41	35,9		2,70		35,9	
тех.этаж	2	Лестничная клетка	2,80*6,60			2,40		18,5	—
0	3	цокольный этаж	13,63*3,41-0,65*0,91	45,9		2,70		45,9	
тех.этаж	3	машинное отделение	5,61*3,46			2,40		19,4	—
0	4	цокольный этаж	3,42*6,42	22		2,70		22,0	
тех.этаж	4	Лестничная клетка	2,80*6,60			2,40		18,5	—
0	5	цокольный этаж	10,22*3,13-0,65*0,91	31,4		2,70		31,4	
	6	цокольный этаж	10,22*3,11-0,91*0,65	31,2				31,2	т.э.-75,8
	7	цокольный этаж	5,68*3,44	19,5				19,5	
	8	цокольный этаж	8,05*3,45-0,30*0,91*2	27,2				27,2	
	9	цокольный этаж	3,39*4,49	15,2				15,2	
	10	цокольный этаж	3,40*7,26	24,7				24,7	
	11	цокольный этаж	6,42*9,48-0,30*0,91-0,31*0,91	60,3				60,3	
	12	цокольный этаж	3,40*9,47	32,2				32,2	
	13	Бойлерная	6,42*6,41	41,2				41,2	—
	14	цокольный этаж	7,92*4,91-0,62*0,91	38,3				38,3	
	15	цокольный этаж	7,93*4,93-2,20*3,04-0,30*0,91	32,1				32,1	
	16	цокольный этаж	7,19*3,41	24,5				24,5	
	17	цокольный этаж	11,60*3,42-0,30*0,91	39,4				39,4	
	18	цокольный этаж	7,53*6,43-0,30*0,91*2	47,9				47,9	
	19	Лестничная клетка	5,68*3,50-0,14*0,83-2,22*3,92					11,1	
Итого				**0,0**	**0,0**	**0,0**	**0,0**	**0,0**	**666,8**
Итого по этажу	0			**0,0**	**0,0**	**0,0**	**0,0**	**0,0**	**666,8**

568,90 – подвал
12,1
591,0 + 75,8 = 666,8 лест. кл. изок. от. тех. от.

лест. кл. изок. от.

лест. кл. изок. от.

S подвал – 591 м² 1833,72

– 75,8 тех. от.
591

| | | |

3,13
3,11
3,42
3,44
3,41
3,40
5
31,4
6
31,2
4
22,0
7
19,5
10,22
10,22
6,42
5,68
3
45,9
10
24,7
13,63
8
27,2
2
35,9
1
11,0
10,52
8,05
9
15,2
3,45
3,39
3,41

цокольный этаж
3,4 под.

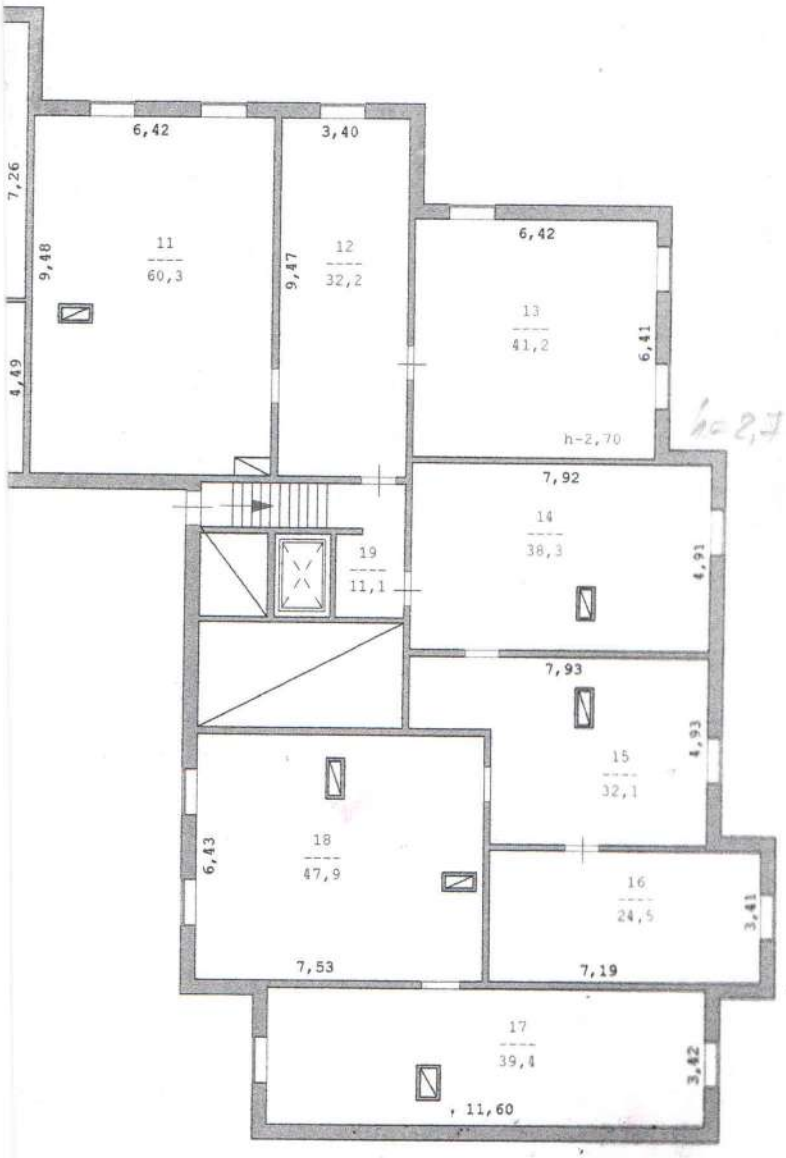

Когалымское подразделение филиала ФГУП « Ростехинвентаризация- Федеральное БТИ» по ХМАО-Югра			
Лист №1	Поэтажный план строения литер А по проспекту Шмидта, 10 г. Когалым		Масштаб 1:200
Дата	Исполнитель	Ф.И.О	Подпись
26 .05.08	Инженер	Шарафутдинова Е.П.	
	Проверил	Князева У.У.	
	Начальник	Мельник З.Н.	

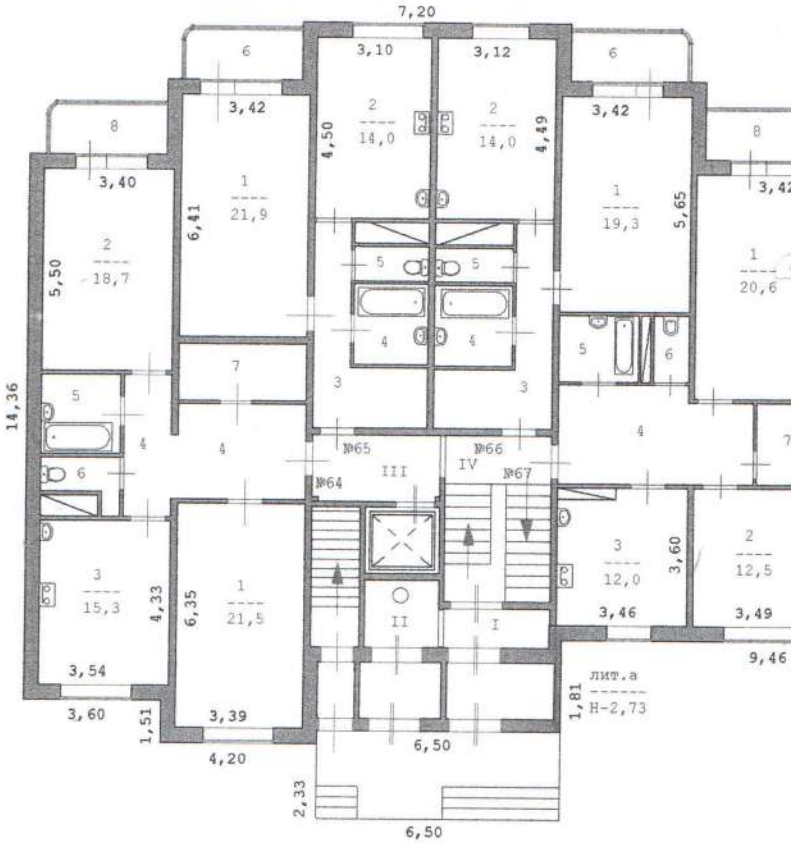
7,20
3,10
3,12
3,42
3,42
3,40
4,50
4,49
6,41
5,65
5,50
14,36
2
14,0
2
14,0
1
21,9
1
19,3
2
18,7
№65
№66
№67
№64
III
IV
II
I
3
15,3
4,33
6,35
1
21,5
3,54
3,60
1,51
3,39
4,20
6,50
2,33
6,50
3
12,0
3,60
3,46
2
12,5
3,49
9,46
1,81
лит.а
Н-2,73

40

1 этаж

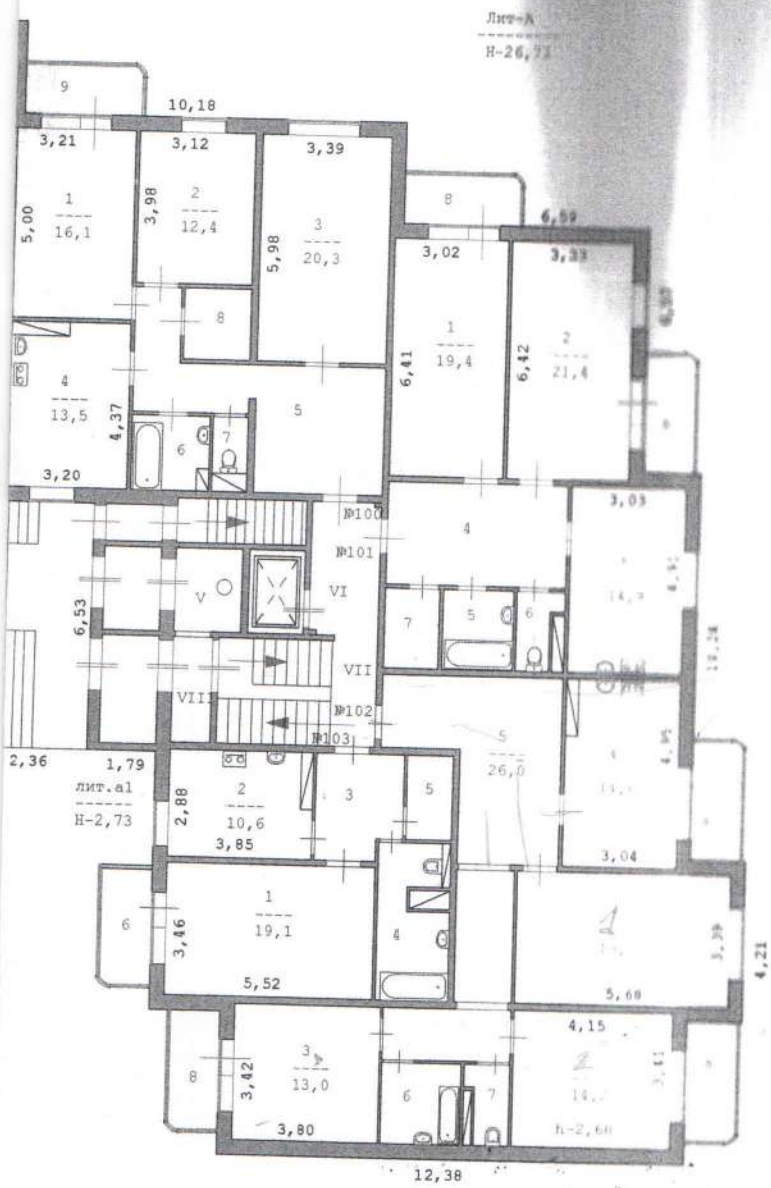

14,36
3,40
3,42
8,20
3,42
3,42
3,21
10,18
6,56
6,52
10,31
12,38
4,21
3,48
~~3,42~~
3,46
1,78
6,53
9,46
1,81
6,53
9,46
1,81
6,50
6,20
4,60
3,51
148,31

28,42

Когалымское подразделение филиала ФГУП « Ростехинвентаризация- Федеральное БТИ» по ХМАО-Югра			
Лист №1	Поэтажный план строения литер А по проспекту Шмидта, 10 г. Когалым		Масштаб 1:200
Дата	Исполнитель	Ф.И.О	Подпись
26.05.08	Инженер	Шарафутдинова Е.П.	
	Проверил	Князева У.У.	
	Начальник	Мельник З.Н.	

3,13
3,11
3,41
3,41
3,42
3,42
4,47
4,46
2
14,0
2
13,9
1
21,8
1
19,3
1
20,6
2
18,8
6,40
5,65
6,03
5,50
5,00
4
12,6
4
11,6
№69
№68
IV
№70
№71
III
II
I
3
15,4
1
21,6
3
11,8
2
12,6
4,33
6,34
3,60
3,61
3,55
3,40
3,43
3,49

2 этаж

Когалымское подразделение филиала ФГУП « Ростехинвентаризация- Федеральное БТИ» по ХМАО-Югра			
Лист №1	Поэтажный план строения литер А по проспекту Шмидта, 10 г. Когалым		Масштаб 1:200
Дата	Исполнитель	Ф.И.О	Подпись
26.05.08	Инженер	Шарафутдинова Е.П.	
	Проверил	Князева У.У.	
	Начальник	Мельник З.Н.	

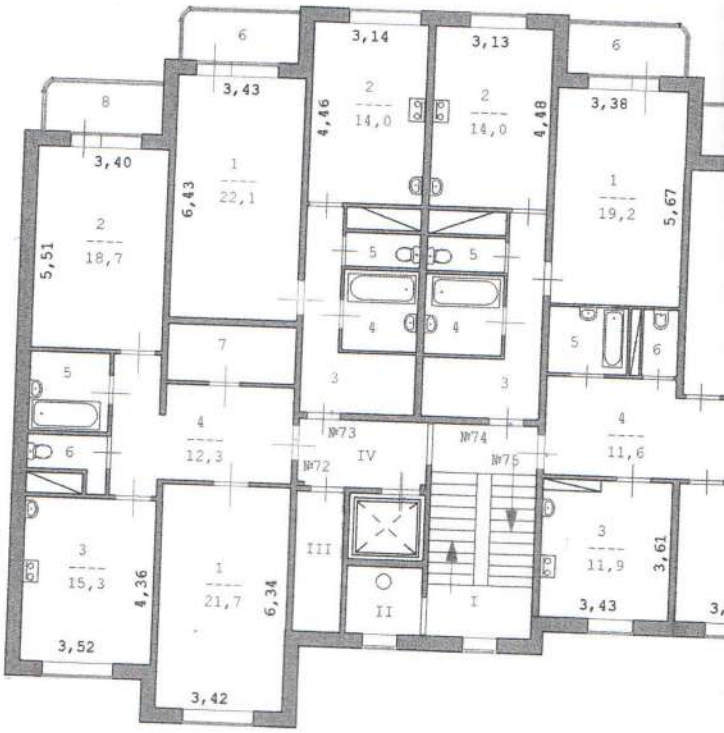
6
3,14
3,13
6
8
3,43
2
14,0
4,46
2
14,0
4,48
3,38
3,40
1
22,1
6,43
1
19,2
5,67
2
18,7
5,51
5
5
4
4
7
5
6
3
3
5
6
4
12,3
№73
IV
№74
№72
№75
4
11,6
III
3
15,3
4,36
1
21,7
6,34
II
I
3
11,9
3,61
3,43
3,52
3,42

3 этаж

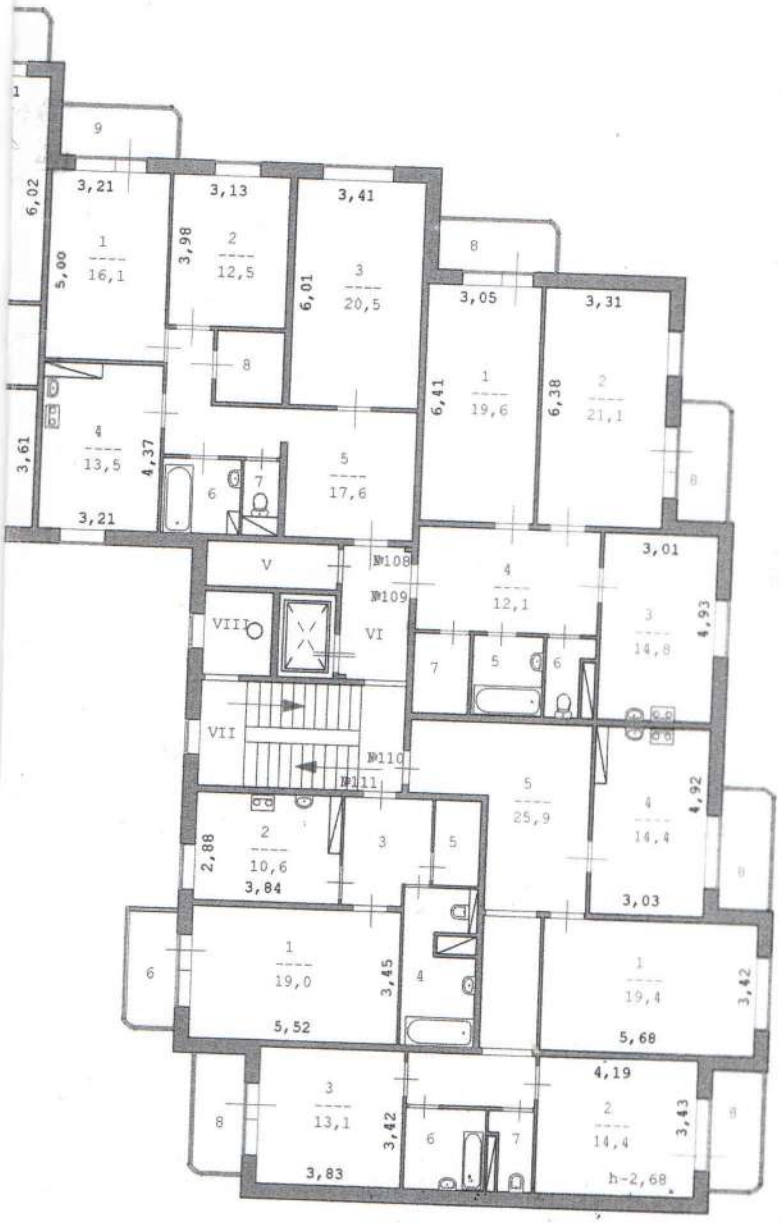

Когалымское подразделение филиала ФГУП « Ростехинвентаризация- Федеральное БТИ» по ХМАО-Югра			
Лист №1	Поэтажный план строения литер А по проспекту Шмидта, 10 г. Когалым		Масштаб 1:200
Дата	Исполнитель	Ф.И.О	Подпись
26 .05.08	Инженер	Шарафутдинова Е.П.	
	Проверил	Князева У.У.	
	Начальник	Мельник З.Н.	

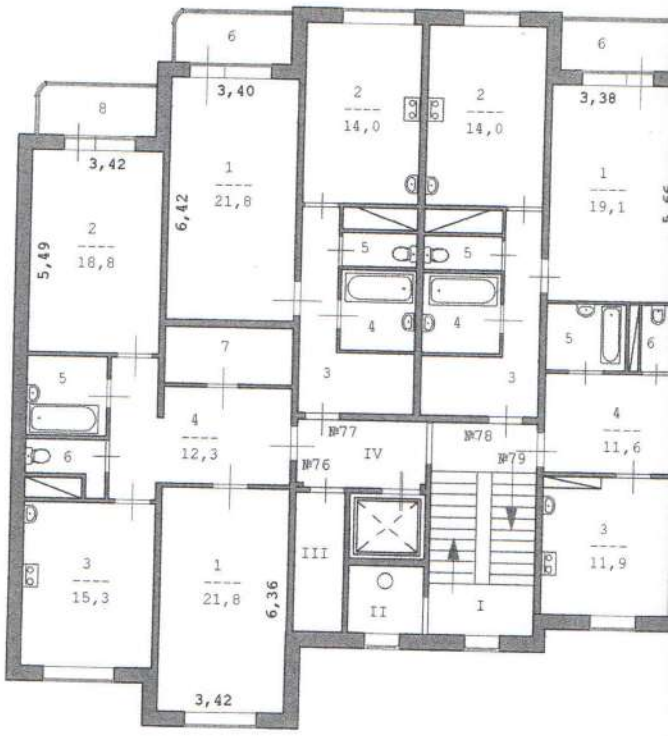
6
3,40
8
3,42
2
14,0
2
14,0
6
3,38
1
21,8
6,42
2
18,8
5,49
1
19,1
5
5
4
4
5
6
7
3
3
5
4
12,3
6
№77
№76
IV
№78
№79
4
11,6
III
II
I
3
15,3
1
21,8
6,36
3
11,9
3,42

4 этаж

Когалымское подразделение филиала ФГУП « Ростехинвентаризация- Федеральное БТИ» по ХМАО-Югра			
Лист №1	Поэтажный план строения литер А по проспекту Шмидта, 10 г. Когалым		Масштаб 1:200
Дата	Исполнитель	Ф.И.О	Подпись
26 .05.08	Инженер	Шарафутдинова Е.П.	
	Проверил	Князева У.У.	
	Начальник	Мельник З.Н.	

6
3,43
2
14,0
2
14,0
6
3,41
8
3,42
1
22,0
6,40
1
19,3
5,66
8
3,40
2
18,9
5,52
5
5
1
20,5
6,02
3,20
4
4
5
6
5,02
7
3
3
4
12,3
№81
IV
№82
№83
4
11,6
7
6
№80
3
15,3
1
21.6
6,33
III
II
I
3
11,9
2
12,6
3,62
3,47
3,42

5 этаж

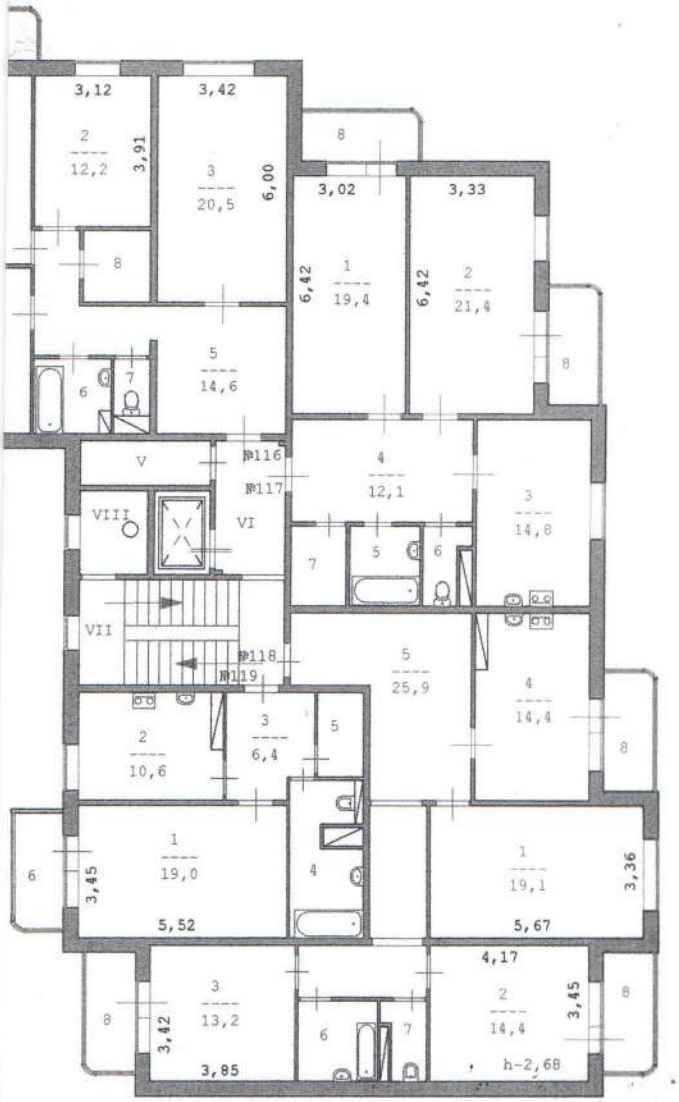

Когалымское подразделение филиала ФГУП « Ростехинвентаризация- Федеральное БТИ» по ХМАО-Югра			
Лист №1	Поэтажный план строения литер А по проспекту Шмидта, 10 г. Когалым		Масштаб 1:200
Дата	Исполнитель	Ф.И.О	Подпись
26 .05.08	Инженер	Шарафутдинова Е.П.	
	Проверил	Князева У.У.	
	Начальник	Мельник З.Н.	

6
3,42
8
3,44
2
19,I
5,55
1
21,9
6,41
2
14,0
2
14,0
6
3,41
8
3,40
1
19,3
5,66
1
20,6
6,05
5
5
4
4
3
3
7
5
6
4
12,3
№84
№85
IV
№86
№87
4
11,6
7
III
II
I
3
15,3
1
21,6
6,32
3,41
3
11,9
2
12,7
3,61
3,52

6 этаж

Когалымское подразделение филиала ФГУП « Ростехинвентаризация- Федеральное БТИ» по ХМАО-Югра			
Лист №1	Поэтажный план строения литер А по проспекту Шмидта, 10 г. Когалым		Масштаб 1:200
Дата	Исполнитель	Ф.И.О	Подпись
26 .05.08	Инженер	Шарафутдинова Е.П.	
	Проверил	Князева У.У.	
	Начальник	Мельник З.Н.	

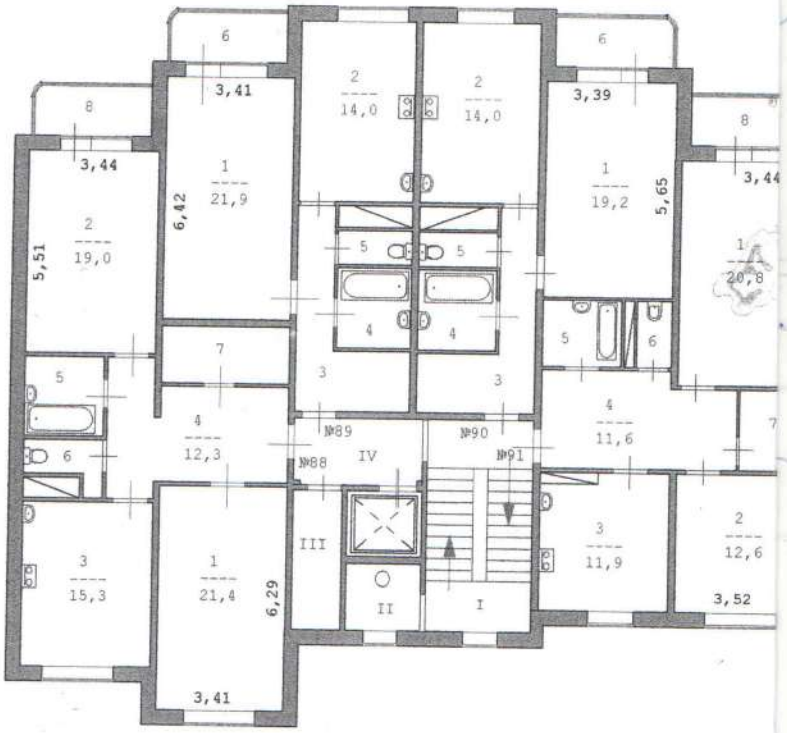
6
3,41
2
14,0
2
14,0
6
3,39
8
8
3,44
1
21,9
6,42
1
19,2
5,65
3,44
2
19,0
5,51
5
5
4
4
5
6
7
3
3
5
4
12,3
№89
№88
IV
№90
№91
4
11,6
7
6
III
II
I
3
15,3
1
21,4
6,29
3
11,9
2
12,6
3,52
3,41

7 этаж

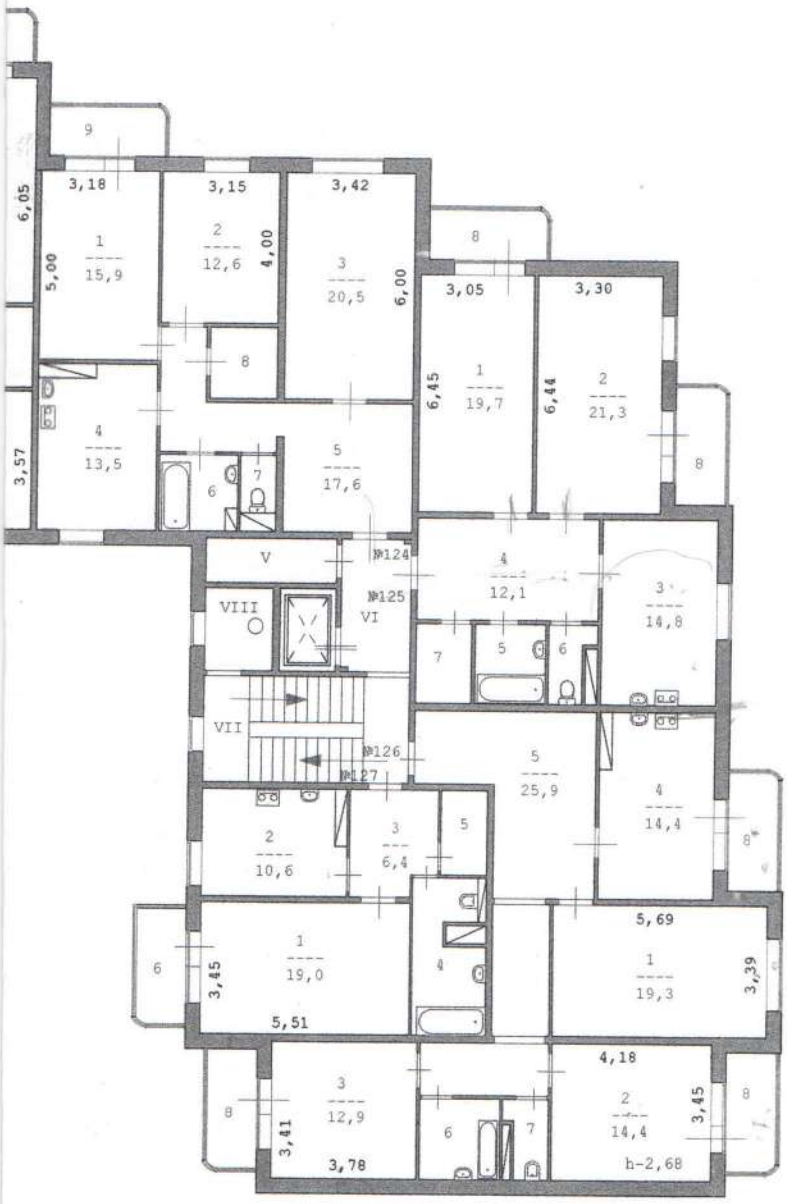

Когалымское подразделение филиала ФГУП « Ростехинвентаризация- Федеральное БТИ» по ХМАО-Югра			
Лист №1	Поэтажный план строения литер А по проспекту Шмидта, 10 г. Когалым		Масштаб 1:200
Дата	Исполнитель	Ф.И.О	Подпись
26 .05.08	Инженер	Шарафутдинова Е.П.	
	Проверил	Князева У.У.	
	Начальник	Мельник З.Н.	

3,43
3,41
6,41
5,50
2
18,8
1
22,0
2
14,0
2
14,0
3,42
1
19,4
5,66
1
20,8
4
12,3
№92
№93
IV
№94
№95
4
11,6
3
11,9
2
12,8
3,54
3
15,3
6,31
1
21,6
3,42
III
II
I

8 этаж

Когалымское подразделение филиала ФГУП « Ростехинвентаризация- Федеральное БТИ» по ХМАО-Югра			
Лист №1	Поэтажный план строения литер А по проспекту Шмидта, 10 г. Когалым		Масштаб 1:200
Дата	Исполнитель	Ф.И.О	Подпись
26 .05.08	Инженер	Шарафутдинова Е.П.	
	Проверил	Князева У.У.	
	Начальник	Мельник З.Н.	

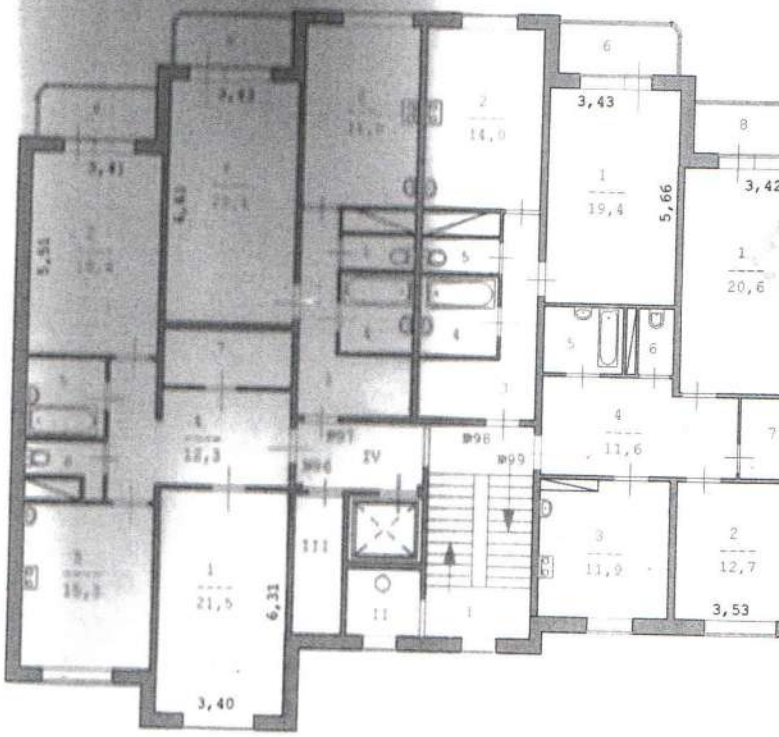
3,43
19,4
5,66
3,42
20,6
14,0
11,6
12,3
IV
№98
№99
№97
№96
III
II
21,5
6,31
3,40
11,9
12,7
3,53

9 этаж

кв. 132

гор. - 2м
верт - 3м×2 = 6

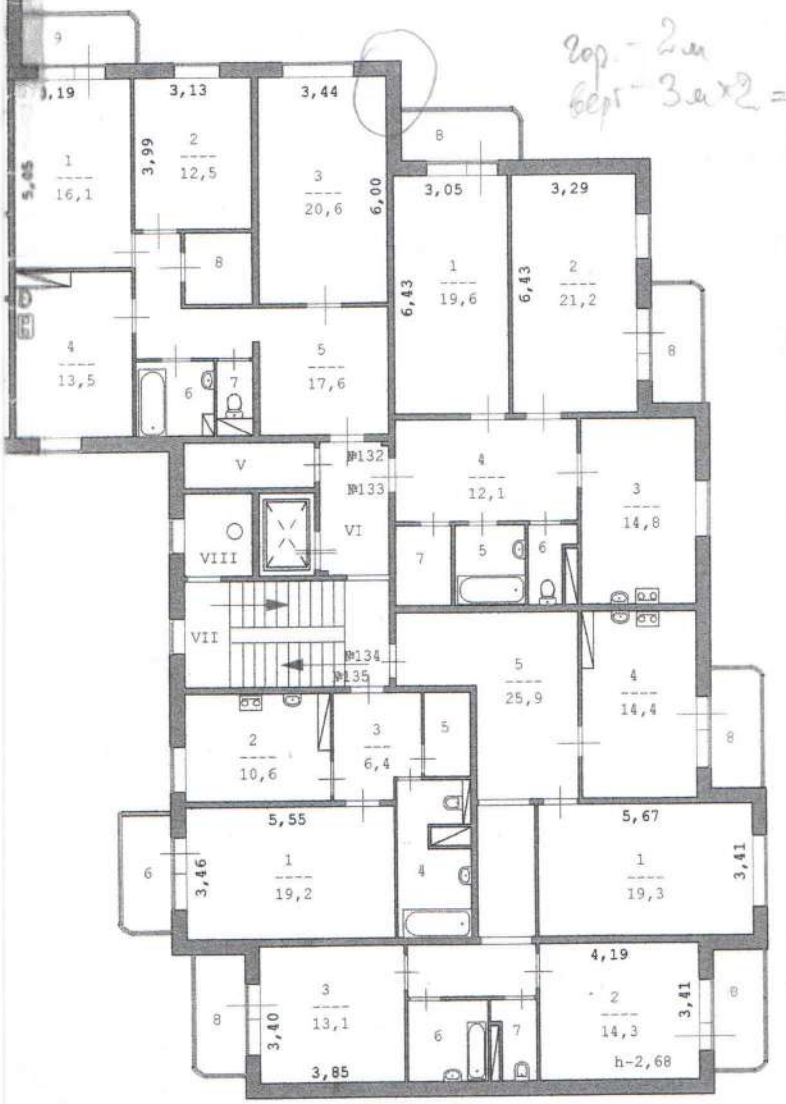

Когалымское подразделение филиала ФГУП « Ростехинвентаризация- Федеральное БТИ» по ХМАО-Югра			
Лист №1	Поэтажный план строения литер А по проспекту Шмидта, 10 г. Когалым		Масштаб 1:200
Дата	Исполнитель	Ф.И.О	Подпись
26 .05.08	Инженер	Шарафутдинова Е.П.	
	Проверил	Князева У.У.	
	Начальник	Мельник З.Н.	

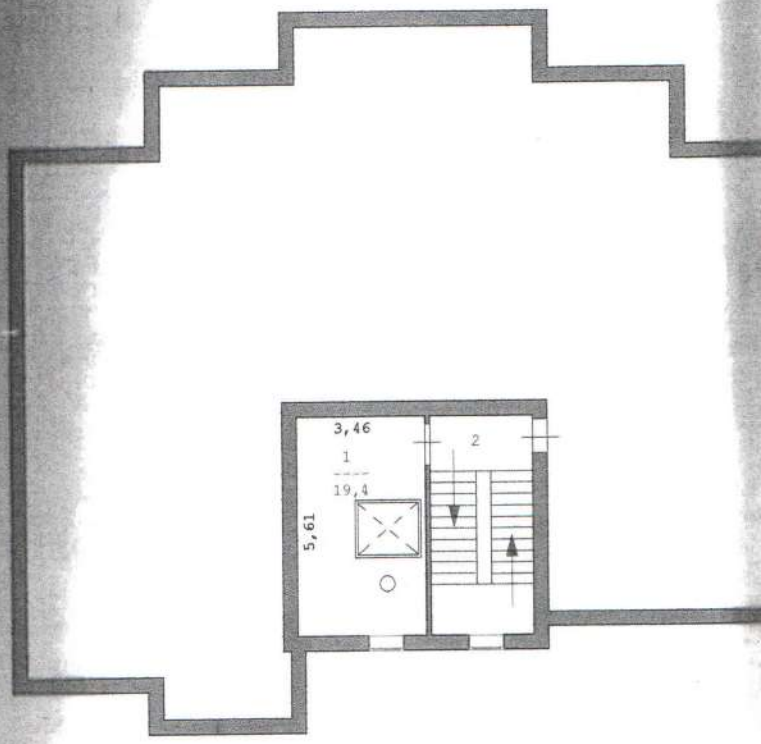
3,46
1
19,4
5,61
2

план крыши

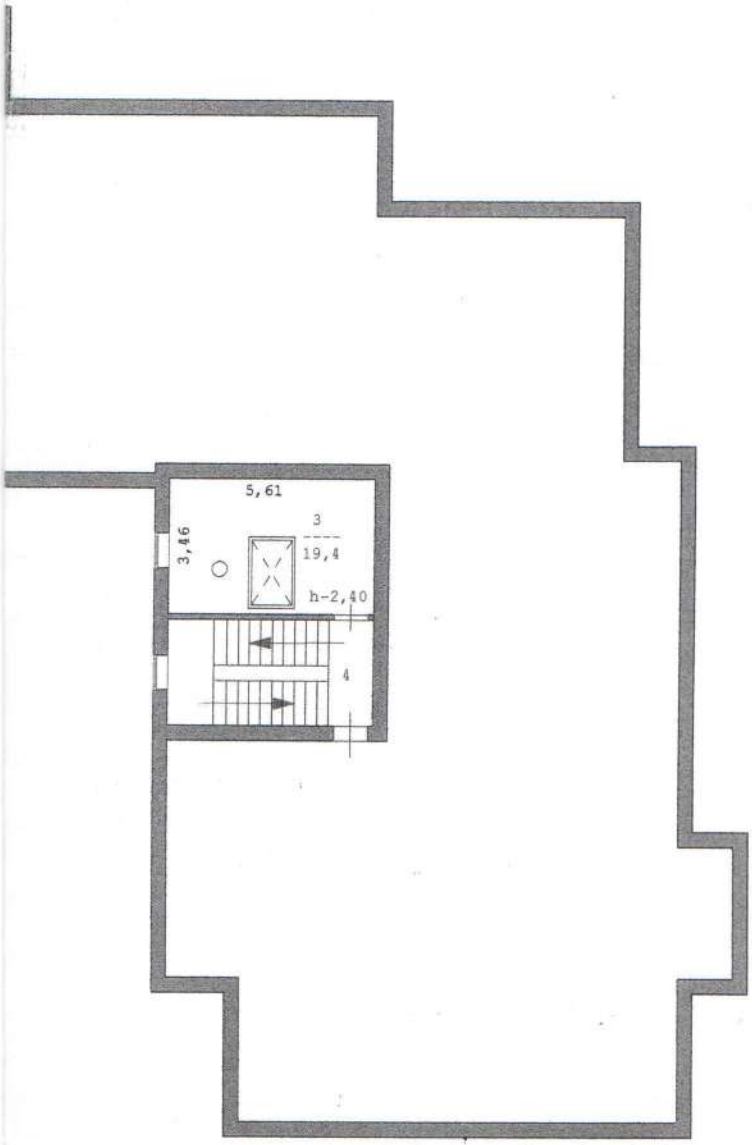

Когалымское подразделение филиала ФГУП « Ростехинвентаризация- Федеральное БТИ» по ХМАО-Югра			
Лист №1	Поэтажный план строения литер А по проспекту Шмидта, 10 г. Когалым		Масштаб 1:200
Дата	Исполнитель	Ф.И.О	Подпись
26 .05.08	Инженер	Шарафутдинова Е.П.	
	Проверил	Князева У.У.	
	Начальник	Мельник З.Н.	